石川県の学会・会議・大会の困りごとをサポート！

金沢MICE ガイド Guide

充実の113社掲載！

掲載業種

- ホール・会議施設
- 宿泊施設
- 旅行代理店
- 運輸・交通
- PCO
- 広告代理店
- 看板・装飾・設営
- 印刷・出版
- バンケット・人材派遣
- 弁当・ケータリング
- 文化・観光施設
- 伝統工芸・伝統芸能
- 土産
- 飲食店
- 飲料製造・販売
- 食品製造・販売
- 専門店・百貨店・スーパー
- 各種サービス
- その他・各種団体

公益財団法人 金沢コンベンションビューロー

はじめに

北陸新幹線金沢開業以来、石川・金沢での MICE 需要は増加しており、主催者の皆様から「〇〇はどこの業者に頼めばいいのか」といった問い合わせが多くなっております。

本書は、当ビューローの賛助会員がコンベンション開催時に提供できるサービスをまとめたものです。主催者の皆様にご活用いただければ幸いです。

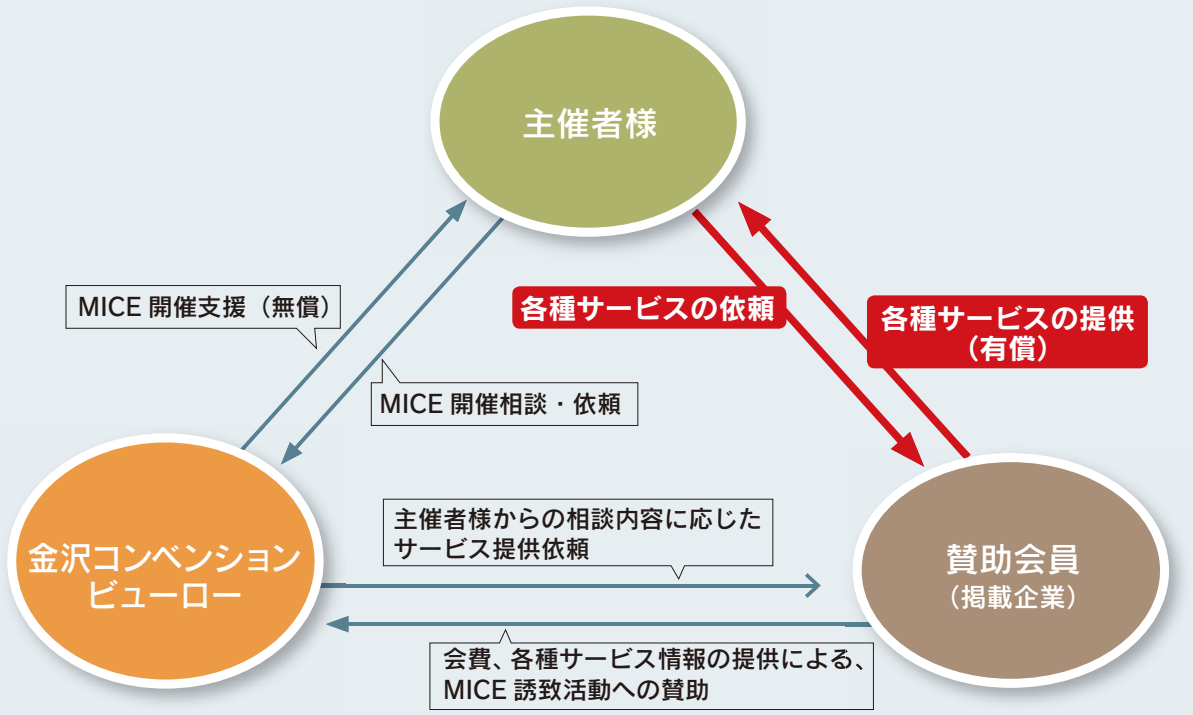

このような時にお使いください

- 会場設営を頼みたい
- 急遽パネルが必要になった
- ケータリングをしたい　　など

詳しい内容・料金等は、各賛助会員にお問い合わせください。

公益財団法人　金沢コンベンションビューローとは？

（公財）金沢コンベンションビューローは、1985 年、石川県・金沢市・金沢商工会議所によって設立され、金沢はもとより石川県全域のコンベンション（会議・学会・大会見本市などの総称）の誘致・支援事業を推進しております。

当県の豊かな自然と数々の歴史的な文化遺産や伝統工芸の魅力を PR し、様々な経済波及効果（参加者による宿泊、飲食、観光など）を持つコンベンションを誘致することにより、地域の活性化や経済の振興を図ることを目的としております。

CONTENTS

- ホール・会議施設 …… 4
- 宿泊施設 …… 5
- 旅行代理店 …… 19
- 運輸・交通 …… 21
- PCO（コンベンションの企画・運営） …… 25
- 広告代理店 …… 29
- 看板・装飾・設営 …… 29
- 印刷・出版 …… 31
- バンケット・人材派遣 …… 38
- 弁当・ケータリング …… 39
- 文化・観光施設 …… 43
- 伝統工芸・伝統芸能 …… 43
- 土産 …… 46
- 飲食店 …… 50
- 飲料製造・販売 …… 54
- 食品製造・販売 …… 55
- 専門店・百貨店・スーパー …… 57
- 各種サービス …… 58
- その他・各種団体 …… 59

賛助会員名簿 …… 61

学会・全国大会開催のご相談は、
金沢コンベンションビューローへ！

公益財団法人 金沢コンベンションビューロー

〒920-0918　金沢市尾山町 9-13　金沢商工会議所会館 3 階
TEL：076-224-8400　FAX：076-224-6400
https://www.kanazawa-cb.com/

本書の使い方

紹介文

事業内容、部屋数、座席数、主な商品、
参考料金、業務実績など

業種

宿泊施設

金沢一番ホテル

金沢駅の目の前にあり、利便性抜群のホテルです。交通情報、美味しい飲食店情報など、お気軽にお尋ねください。展望大浴場は、温泉気分でリラックスできます。

・客室数100室
（シングル20室、ツイン50室、ダブル20室、和室5室、ほか5室）
・宴会場
（金澤の間1,000㎡、加賀の間500㎡、能登の間100㎡）
・レストラン
（居酒屋30席、天ぷら20席、フレンチ20席、バー15席）
・金沢駅から徒歩1分
・大浴場あり

【お問い合わせ】
住所　金沢市本町1-1
電話　076-123-4567
Mail　ichiban@kanaichi.com
Web　http://kanaichi.com
担当　壱伴

DOJIMA HOTEL

宴会場「金澤の間」

問い合わせ先

HPトップの「ダウンロード」をクリック

トップページ

本書データは、金沢コンベンションビューローのホームページよりダウンロードいただけます。

https://www.kanazawa-cb.com/

検　索　金沢コンベンションビューロー

※掲載の情報は、各賛助会員提供のものです。一部、フォーマットが異なるものがありますのでご了承ください。

※2022年７月末時点の情報です。本書発刊後に、料金や営業時間、写真等が変更になる場合もあります。ご利用前に、必ず各賛助会員にご確認ください。

※巻末の賛助会員名簿の順に掲載しています。

石川県立音楽堂

洋楽文化と邦楽文化の新しい発信拠点として、また金沢駅兼六園口(東口)広場と一体となった賑わいの創出拠点として運営されている文化施設です。
金沢駅兼六園口より徒歩1分の場所にあり、駅周辺ホテルからもアクセスしやすい立地です。
コンサートホールをはじめとする３つのホールがあり、芸術公演以外にもMICE等、用途に合わせて幅広くご利用いただけます。

・コンサートホール ［控室１部屋　洋室10部屋］	席数1560席(車イス席8席含む) ≪１階704席 ２階414席 ３階442席≫
・邦楽ホール ［控室１部屋　洋室３部屋］ ［和室７部屋　板間１部屋］	席数 727席(車イス席5席含む) ≪１階524席 ２階203席≫
・交流ホール ［控室２部屋　練習室７部屋］	シアター時 約300席 スクール時 約250席(机W1800 - 3名掛時) 約170席(机W1800 - 2名掛時)

【お問い合せ】
住所　石川県金沢市昭和町20-1
電話　076-232-8111(代表)
Mail　hall@oek.jp
Web　https://ongakudo.jp/

コンサートホール

邦楽ホール

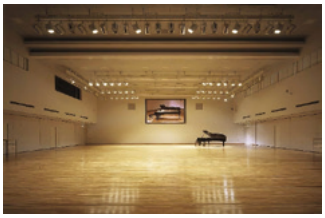
交流ホール

金沢駅側外観

※上記QRコードよりコンサートホール・邦楽ホール内の様子を見回すことができます。

石川県勤労者福祉文化会館　愛称：フレンドパーク石川

JR金沢駅から県庁・中央病院方向、
大通り沿いのわかりやすい場所にあります。
会議・研修・集会・各種試験等にご利用いただけます。

・ホール ・・・ 198㎡、3人掛144名
　（全ホールを半分に仕切って使用可）
・会議室2タイプ（最大人数36名、24名）
・金沢駅西口からバス5分、徒歩20分。
・小松空港連絡バスは、会館正面で停まります。
・無料駐車場20台

【お問い合わせ】
住所　金沢市西念3-3-5
電話　076-234-2421
Mail　f-park@ishikawa-rofukukyo.jp
Web　https://ishikawa-rofukukyo.jp/friendpark/

ホール (2F)

会議室1(3F)・会議室3(5F)

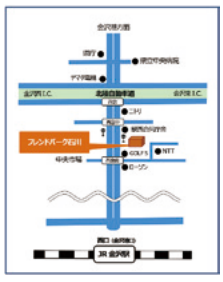

会議室2 (4F)

金沢流通会館　運営：協同組合　金沢問屋センター

金沢市の郊外に位置しており、石川県内や富山、福井からの車でのアクセスは大変好評です。
国道８号線や環状線、里山海道からもスムーズに来館することができます。駐車場は無料です。

・１階　大ホール　３５０坪（1,155㎡）
（200坪と150坪に分割してご利用が可能です。展示会に最適です。）
・２階　小ホール　１２１坪（399㎡）
（54坪、43坪と24坪（扉なし）に分割してご利用が可能です。）
・４階　研修室・談話室・小会議室・和室
（研修室はプロジェクタがあり、小会議室等は控室としても最適）
・全館無線ＬＡＮ完備。各部屋有線ＬＡＮも対応可能です。
・全てのお部屋禁煙ですが、館内に喫煙室あり。

【お問い合わせ】
住所　金沢市問屋町２丁目６１番地
電話　076-237-8585
Mail　info@kimassi.or.jp
Web　https://kimassi.or.jp/
担当　脇田

１階大ホール３５０坪

２階小ホール１２１坪

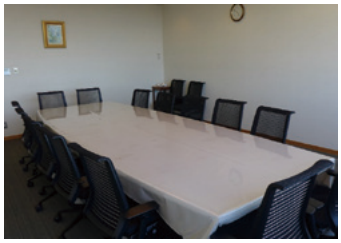
４階小会議室

４階研修室

ホテル らしく金沢

2021年5月2日にオープンしたばかりのひがし山地区唯一の木造建築ホテル「ホテルらしく金沢」。石川県産材を用いた木のぬくもりあふれるあたたかな館内へと一歩足を踏み入れると、フロントへ続く石畳と繊細な技術が光る金箔組子が目前に広がり、粋でどこか懐かしい伝統美をお愉しみいただけます。
金沢らしさやひがし茶屋街らしさを思う存分堪能し、心豊かなひとときをぜひお過ごしください。

総客室数：15室
（ツイン11室 ダブル3室 デラックスツイン1室）
全館禁煙、全室バス、トイレ別
ひがし茶屋街から徒歩１分

【お問い合わせ】
住所　金沢市東山1丁目4-7-1
電話　076-287-0012
Mail　rashiku.kanazawa@gmail.com

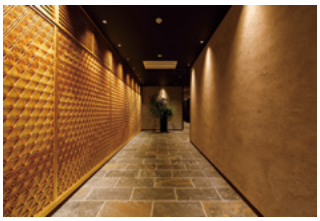
エントランス

外観

ツインルーム

ダブルルーム

INOVA金沢駅前ホテルsuite

「暮らすように旅をする」
そんなコンセプトから生まれた全室スイートの
新型ホテル「INOVA金沢駅前ホテルsuite」。
金沢駅西側19番出口から徒歩8分の便利な立地にある
当ホテルは設備だけでなくアットホームな接客も大好評！
ご家族や大人数のグループ、中・長期滞在したい方に
おすすめのホテルです。

【客室情報】
・総客室数：17室(全室スイート)、全館禁煙(喫煙スペース有)
　プレジデンシャル68㎡(最大10名)／デラックス45㎡(最大4名)
　ファミリー43㎡(最大5名)／スタンダード40㎡(最大4名)
・全室キッチン／バス・トイレ別／洗濯機／浴室乾燥機 完備
・駐車場完備 ※要事前予約1泊1台1,100円（税込）

【お問い合わせ】
〒920-0036　石川県金沢市元菊町25-3
TEL. 076-223-3133（営業時間7:00~21:00）
FAX. 076-223-3633
MAIL. info@kanazawahotel.jp
公式HP. https://kanazawahotel.jp/

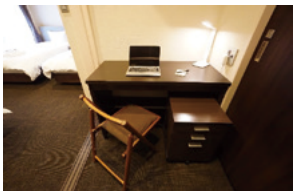

ANAクラウンプラザホテル金沢

東京から新幹線で最速2時間半の金沢駅（兼六園口）より徒歩
１分と好アクセス。大小9つの宴会場に加え、1560名収容の
コンサートホールを有する 石川県立音楽堂が隣接しており、
大型MICEをはじめ様々なご要望にお応えいたします。
さらに、石川の季節の恵みを取り入れた和洋中のお料理と
ホテルならではの上質なサービスでおもてなしいたします。

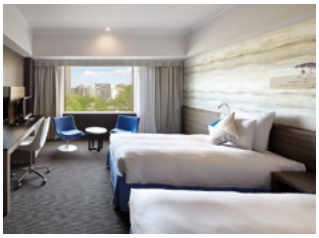

左 ANAクラウンプラザホテル金沢
右 石川県立音楽堂
金沢駅からは、屋根付きの歩道で雨でも濡れず移動していただけます。

無料Wi-Fi完備の快適な客室　ツインルーム

・客室数249室（シングル32室、ツイン151室、ダブル64室、スイート2室）
・宴会場
（鳳の間1,000㎡、瑞雲の間370㎡ 、スカイバンケット153㎡ 、セラヴィ83㎡、
　小宴会場 5室 46 ㎡ ～58 ㎡ ）
・レストラン
（オールデイダイニング 80席、ロビーラウンジ 52席、中国料理 80席、
　日本料理 95席、鉄板焼 22席 スカイバー24席）
・**金沢駅 兼六園口（東口）から徒歩1分**

【お問い合わせ】
住所　金沢市昭和町16-3
電話　076-224-6140（宴会予約直通）
Mail　sales.anacpkanazawa@ihg.com
Web　anacrowneplaza-kanazawa.jp
担当　宴会予約係

ANA CROWNE PLAZA
AN IHG HOTEL
KANAZAWA

大宴会場「鳳の間」
（ソーシャルディスタンス レイアウト）

中宴会場「瑞雲の間」
（ソーシャルディスタンス レイアウト）

ＡＮＡホリデイ・イン金沢スカイ

18階建で非常に眺望が良く、眼下には金沢城を望むことができます。
ホテルは金沢の中心にあり観光施設へのアクセスが抜群です。
ホテル目の前には「近江町市場」があり、金沢ならではの「食」を堪能できます。

・客室数101室
（シングル40室、ツイン48室、ダブル8室、ジャパニーズスイート6室、ユニバーサルルーム1室）
・宴会場
（「トップオブカナザワ」308㎡、「白山」248㎡、「加賀」56㎡）
・レストラン
（オールデイダイニング「KENROKU」66席、四川料理「鳳凰」76席、ロビーラウンジ「Le Ciel」28席）
・金沢駅から徒歩10分、車で3分

【お問い合わせ】
住所　〒920-0855金沢市武蔵町15-1
電話　076-233-2233
Mail　information.hikanazawa@ihg.com
Web　http://www.anahikanazawasky.com
担当　金子

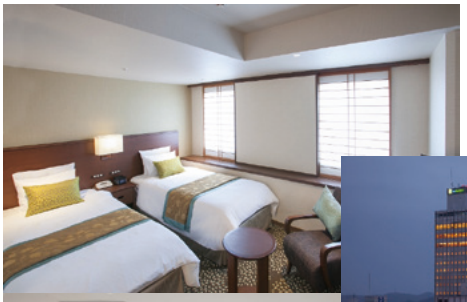

和倉温泉　加賀屋　あえの風

風光明媚な七尾湾に佇み、 JR和倉温泉駅・のと里山海道・能越自動車道路と交通の便も充実。館内はゆったりとしたスペースが広がり、温泉リゾートにふさわしく、さまざまなセレモニーやパーティーに対応。姉妹店あえの風では、北陸最大の規模と機能を持つフェスティバルホールがあり、華やかに感動的に演出いたします。温泉リゾートならではの充実した温泉ＭＩＣＥでお楽しみください。

【加賀屋】客室数233室（雪月花・能登渚亭・能登客殿・能登本陣）
・宴会場 （桃山／狩野420帖・大観／高砂／末広304帖、他）
・ｺﾝﾍﾞﾝｼｮﾝﾎｰﾙ （飛鳥594㎡・円楽96㎡・茜88㎡・万葉36㎡）
※飛鳥＋桃山＋フロアー最大使用時（約1,760㎡　最大1,500名）

【あえの風】客室数126室（東の風・西の風）
・宴会場 （でか山/よい山/あさ山/ほん山400帖・波の花560㎡ ）
・ﾌｪｽﾃｨﾊﾞﾙﾎｰﾙ（鳳凰750㎡・ホワイエ550㎡・奉燈287㎡ ）
※鳳凰＋ﾎﾜｲｴ＋でか山　最大使用時（約1,900㎡　最大1,500名）

【お問い合わせ】
住所　石川県七尾市和倉町ヨ部80番地
電話　0767-62-1111
Mail　reserve@kagaya.co.jp
Web　https://www.kagaya.co.jp/group/
担当　宴会予約係

加賀屋ｺﾝﾍﾞﾝｼｮﾝﾎｰﾙ「飛鳥」

加賀屋

加賀屋　空中露天風呂

あえの風　露天風呂

あえの風

あえの風　ﾌｪｽﾃｨﾊﾞﾙﾎｰﾙ　鳳凰

㈱金沢国際ホテル

金沢市南部の山の手にあり、金沢市、野々市市、白山市、日本海を一望できる景色が抜群のホテルです。夏にはプールもありリゾート感が満喫できます。交通情報,飲食店情報など,お気軽にお尋ねください。

・客室数100室
（シングルなし、ツイン80室、ダブル4室、和洋室5室、ほか11室）
・宴会場
（フォレストフォート562㎡,リーフテラス267㎡ ,他5会場有 ）
・レストラン
（加賀日本料理(個室有),鉄板焼き,バイキングレストラン ）
・結婚式場
白山殿、水と光の教会　（共に独立型）
・金沢駅からシャトルバスあり（片道30分）
・250台収容、無料駐車場あり

【お問い合わせ】
住所　金沢市大額町ル8番地
電話　076-296-0111　（担当　松田）
Web　http://www.kanazawakokusaihotel.co.jp

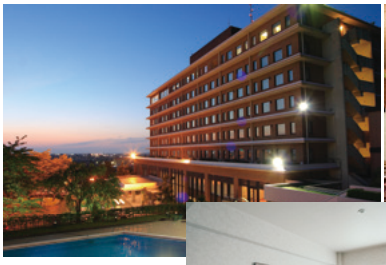
ホテル外観

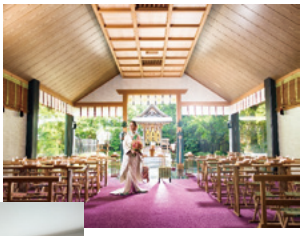
神殿「白山殿」

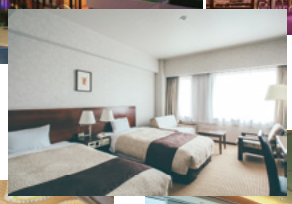
客室

大宴会場「リーフテラス」

加賀料理「加能」

宿泊施設

金沢 彩の庭ホテル

ホテルの設え、朝食、おもてなしなど金沢らしさを大切にしたホテル。32㎡からの広めの客室でご家族での利用にもおすすめ。四季の彩りを感じる四つの庭園などこの土地ならではの魅力を堪能できる。

・客室数58室
・チェックイン14：00、チェックアウト11：00
・ホテル施設内フリーwi-fiあり
・金沢駅から徒歩12分
・ホテルと金沢駅間のシャトルバスあり
・ホテル横に宿泊者限定の無料駐車場あり
・大浴場あり

【お問い合わせ】
住所　金沢市長田2-4-8
電話　076-235-5111
Mail　info@sainoniwa-hotel.co.jp
Web　https://www.sainoniwa-hotel.jp/
担当　菊田

金沢セントラルホテル（東館・本館）

金沢駅から徒歩3分のアクセス抜群なホテルです。ホテルすぐ側には直営居酒屋店もあり、郷土料理や北陸の味覚をお楽しみ頂けます。ご宴会も可能です。本館には会議室と宴会場もございます。東館の男女別浴場では、1日の疲れを癒していただけます。

・客室数　東館 102室(シングル60室、ツイン42室)
　　本館 61室(シングル49室、ツイン10室、和室2室)
・男女別浴場あり　・全館Ｗｉ－Ｆｉ完備
・無料駐車場20台完備（先着順、事前予約不可）
・直営居酒屋店2店舗あり(醍庵、赤から金沢駅前店)
・宴会場、会議室あり

【お問合せ】
住所：金沢市堀川町5-3
電話：076-263-5311
メール：post@centralh.co.jp
Ｗｅｂ：https://www.centralh.co.jp

金沢セントラルホテル
KANAZAWA CENTRAL HOTEL

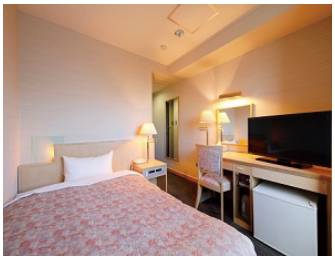
東館シングルルーム

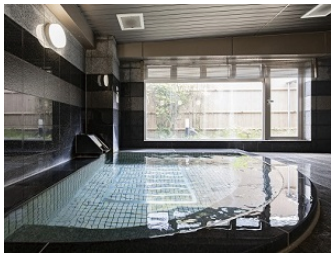
男女別浴場

宴会場

醍庵「加賀能登物語」コース

金沢東急ホテル

古都の風雅と現代が出逢う、おもてなしの空間。
城下町の情緒が色濃く残る街、金沢。その中心の香林坊に位置する金沢東急ホテルは、古都のゆかしさと現代の機能美がさりげなく調和する本格的シティホテルです。

・客室数227室
　（シングル62室、ツイン143室、ダブル20室、スイート2室）
・レストラン
　（マレ・ドール54席、ラウンジ40席、バー7席）
・宴会場
　（ボールルーム825.5㎡(3分割の場合275.5㎡)、エクセレントルーム174.5㎡、フォレストルーム163.5㎡、オーク・パイン・メープルルーム78.5㎡）
・クラブラウンジ/フィットネスジム
・金沢駅から車で約10分/最寄りバス停 香林坊下車 徒歩1分
・駐車場あり約200台(有料)

【お問い合わせ】
住所　石川県金沢市香林坊2-1-1
電話　076-231-3912
Mail　kanazawa-h.bo@tokyuhotels.co.jp
Web　http://www.tokyuhotels.co.jp/kanazawa-h/
担当　宴会予約

KANAZAWA TOKYU HOTEL
金沢 東急ホテル

フロントロビー

レストラン「マレ・ドール」

宴会場「ボールルーム」

ラグジュアリーフロア

金沢ニューグランドホテル

武家文化の中心地である尾山神社の正面・金沢市文化ホール前に位置し、金沢城・兼六園・長町武家屋敷跡や繁華街、金沢21世紀美術館など散策に便利です。客室のほか、宴会場・レストランなども充実。

・客室数 208室［本館＋隣接新館］
　本館：プレステージ（シングル15室、ツイン55室、ダブル23室）
　隣接新館：金沢ニューグランドホテル プレミア
　（シングル55室、ツイン60室）
・宴会場
（金扇 334㎡、銀扇 256㎡ 、パラッツオ 231㎡　他 ）
・レストラン
（フレンチ、中国料理、加賀料理、ダイニング、ラウンジ　他）

【お問い合わせ】
住所　金沢市南町4-1
電話　076-233-1311
Mail　info-e@new-grand.co.jp
Web　http://www.new-grand.co.jp
担当　北川

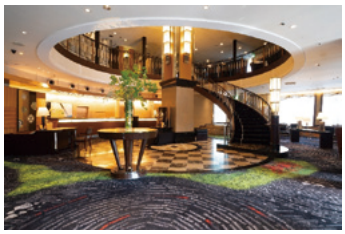
プレステージ　ロビー

宴会場「金扇」

心のあるホテル
金沢ニューグランドホテル
金沢市南町4-1（尾山神社正面・金沢市文化ホール前）

ＫＫＲホテル金沢

古都金沢の中心、金沢城公園、大手門大手堀に位置。兼六園・ひがし茶屋街、近江町市場などの観光スポットへは徒歩圏内の絶好のロケーション。コンベンションの間の観光には最適です。

・客室数80室
（シングル34室、ツイン40室、和室5室、ユニバーサルツイン１室）
・宴会場
（鳳凰の間460㎡、孔雀の間225㎡ 、小会議室50㎡ ）
・レストラン
（アイビス72席）
・金沢城公園から徒歩1分
・兼六園から徒歩７分

【お問い合わせ】
住所　金沢市大手町2-32
電話　076-264-3261
Mail　info@kkrhotelkanazawa.gr.jp
Web　https://www.kkrhotelkanazawa.gr.jp
担当　鍛冶

宴会場「鳳凰の間」

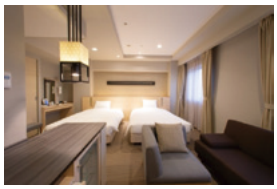
落ち着いたデザイン
デラックスツイン

緑あふれる金沢城公園前に位置

金沢らしく庭園を眺める和宴会場

大きな窓から大手堀を望むレストラン

金沢白鳥路 ホテル山楽

金沢城公園や兼六園、近江町市場など主要な観光名所が徒歩圏内なので気軽にご観光も楽しめます。(金沢駅から車で15分)
大正ロマンの漂う館内で上質なひとときをお過しください。
金沢の伝統料理、旬の味覚を味わえるレストランや、
地下807mから汲みあげた天然温泉の「美人の湯」も好評です。

- 客室数85室
  ツイン76室（全室30㎡以上）和室9室（江戸間8畳～10畳）
- 宴会場
  鳳祥　(全体)185㎡･(2/3)120㎡･(1/3)65㎡、ソワール55㎡
- レストラン
  加賀料理まほろば　テーブル44席、個室12席※要予約
- 金沢城公園、兼六園まで徒歩約5分
- 天然温泉大浴場（サウナ付き）あり

【お問い合わせ】
住所　金沢市丸の内6-3
電話　076-222-1212
Mail　info-kanazawa@premierhotel-group.com
Web　http://sanraku.premierhotel-group.com/kanazawa/
担当　津幡

金沢白鳥路 ホテル山楽

ロビーラウンジ

客室一例（浪漫ツイン30㎡）

「鳳祥」宴会イメージ

「鳳祥」会議イメージ

会席料理一例

ダイワロイネットホテルズ

金沢駅から3ホテル徒歩約5分圏内の立地。兼六園や香林坊・片町まではバス・タクシーで10分～の好立地。各ホテル15㎡以上の広い客室と充実した設備でくつろぎの時間をご提供。ビジネス・観光のご利用に魅力ある金沢の旅をお楽しみください。

【ダイワロイネットホテル金沢】客室数208室
・金沢駅兼六園口（東口）徒歩3分
・くつろぎの里 庄や (朝食／ランチ／ディナー営業)
【ダイワロイヤルホテル金沢MIYABI】客室数177室
・金沢駅西口徒歩3分
・男女大浴場あり
・さかなや 珠洲（朝食営業のみ）
【ダイワロイネットホテル金沢駅西口】客室数188室
・金沢駅金沢港口（西口）徒歩4分
・2020年12月NEW OPEN
・レストランDaTAKE (朝食／ランチ／ディナー営業)

【お問い合わせ】
住所　金沢市堀川新町2-20（金沢）
　　金沢市広岡1-3-37　（金沢MIYABI）
　　金沢市広岡1-12-17（金沢駅西口）
電話　076-224-7755（金沢）
　　076-223-6186（金沢MIAYBI）
　　076-224-5280（金沢駅西口）
Mail　kanazawa@daiwaroyal.jp
Web　https://www.daiwaroynet.jp/
担当　相原・道木

Daiwa Roynet Hotels

Daiwa Roynet Hotel KANAZAWA

シングルルーム
18㎡

Daiwa Roynet Hotel KANAZAWA-MIYABI

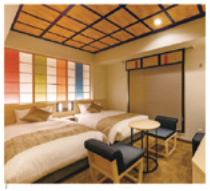
デラックスツイン
23㎡

Daiwa Roynet Hotel KANAZAWAEKI-NISHIGUCHI

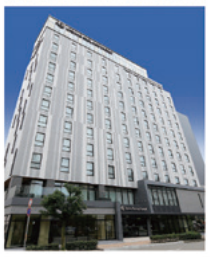

スーペリアツイン
27㎡

辰口温泉　たがわ龍泉閣

辰口温泉は　昔から金沢の奥座敷として知られ、兼六園や21世紀美術館から車で約30分。
白山を望み　手取川の中流域　長閑な里山　緑豊かな環境の恵まれた温泉。

・客室数52室
（和室40室、和洋室12室）
・宴会場
（加賀獅子の間216帖、鶴の間136帖 、他　小宴会場あり ）
・JR松任駅より無料送迎バスを運行いたしております。
（所要約20分。定時運行。事前予約制）
・大浴場、貸切風呂あり。混浴露天風呂あり。
・近くにゴルフ場ツインフィールズ、白山カントリー倶楽部あります。

【お問い合わせ】
住所　石川県能美市辰口町20番地
電話　0761-51-2111
Mail　tagawa@ryusenkaku.com
Web　https://www.ryusenkaku.com/
担当　東

金沢・辰口温泉 たんぱの湯 たがわ龍泉閣

東横イン金沢兼六園香林坊

金沢市の中心部にあり、利便性抜群のホテルです。
交通情報、美味しい飲食店情報など、お気軽にお尋ねください。

・客室数422室
（シングル304室、ツイン60室、ダブル50室、ほか8室）
・金沢駅から車で10分
・送迎バスあり

【お問い合わせ】
住所　金沢市香林坊2-4-28
電話　076-232-1045
担当　上滝

toyoko-inn.com 東横INN

天然温泉加賀の湧泉ドーミーイン金沢

JR金沢駅徒歩2分の好立地、アートの町、金沢を感じる幻想的でモダンな天然温泉「加賀の湧泉」で、心ゆくまでお寛ぎください。

✓ 客室数298室
・エコノミーシングル20室　・ダブル（シングル）202室　・クイーン12室
・ツイン36室　・和洋室12室　・和室12室　・デラックスクイーン4室

✓ 大浴場
・金沢駅周辺唯一の男女別天然温泉大浴場（サウナ付）を館内最上階14階に完備。

✓ レストラン(テラス席含め78席)
・朝食
金沢のご当地逸品料理(金沢風カレー・ハントンライス等)を提供しています。
・ラウンジサービス
金麦・ハイボール・ワイン(赤・白)・ジュースなどのドリンクを無料で提供しています。
・夜鳴きそば
ドーミーイン特製のあっさりした醤油ラーメンをぜひお召し上がりくださいませ！

【お問い合わせ】
住所　石川県金沢市堀川新町2-25
電話　076-263-9888
Mail　inn-kanazawa@dormy-hotels.com
Web　https://www.hotespa.net/hotels/kanazawa/
担当　堀井

テルメ金沢

北陸最大級の温浴施設｜24時間年中無休
金沢西インターより１分。地下1,160mから湧き出る天然温泉とサウナは日帰り利用可。「食・楽・癒」を一度に楽しめるテルメ金沢は、皆様の心をいやす温泉MICEをサポートいたします！

・**天然温泉**（男女別・それぞれ10種類以上のお風呂）
・**サウナ**　（低温・高温）
・**リラクゼーション**（アカスリ、もみほぐし、足つぼ他）
・**ホテル客室**　114室（シングル・ダブル・ツイン・和室）
・**各種宴会場、会議室あり**
・**レストラン**（和食居酒屋・焼肉海鮮焼・中国料理）
・**無料駐車場800台**
・近くに「石川県産業展示館」「いしかわ総合スポーツセンター」「西部緑地公園陸上競技場」「県立野球場」があります。

【お問い合わせ】
〒920-0364　石川県金沢市松島町17
TEL. 076-269-2211㈹
FAX. 076-269-2311
公式HP　https://www.terume.net/

温泉と グルメの テルメです♪
西インター テルメ金沢

ハイアット セントリック 金沢

金沢駅より徒歩すぐの金沢探索に絶好のロケーションに位置し、館内には地元にゆかりのあるアーティストによる工芸やアート作品が100点以上を展示。客室は金沢の伝統工芸や歴史を反映しながらも、コンテンポラリーなテイストをインテリアデザインに取り入れた設えです。

・客室数　253室
（ツイン 104室、キング142室、スイート 7室）
・イベントスペース
（W 169㎡・E 171㎡・プレファンクションルーム 160㎡）
・飲料関係施設
FIVE – Grill & Lounge　188席
RoofTerrace Bar　61席
・金沢駅金沢港口(西口)から徒歩2分

【お問い合わせ】
住所　金沢市広岡1-5-2
電話　076-256-1234
Mail　kanazawa.sales@hyatt.com
Web　hyattcentrickanazawa.jp

イベントスペース

外観

FIVE - Grill & Lounge

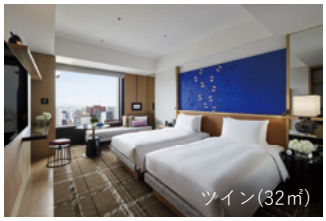
ツイン(32㎡)

ホテル アローレ

北陸地方唯一のヨーロピアンリゾートホテル。小松空港、JR加賀温泉駅、北陸自動車道片山津ICからも近く、コンベンションはスクール形式で420名収容。宿泊者にはレジャー施設を無料で開放中。

・客室数130室
（ツイン104室、ダブル6室、トリプル20室）
・宴会場
（大宴会場646㎡ ※3分割可、中宴会場112㎡、小宴会場56㎡）
・レストラン
（イタリアン78席、和食66席、鉄板焼き36席、バー24席）
・天然温泉大浴場
・駐車場完備 285台（無料）

【お問い合わせ】
住所　加賀市柴山町と5番地1
電話　0761-75-8000
Mail　info@arrowle.co.jp
Web　https://www.arrowle.co.jp
担当　営業部

大宴会場「瑞松」

懇親会料理(例)
フレンチコース、和食会席、和洋折衷コースなど、ご希望に応じて様々にご用意いたします。

ホテル金沢

みまっし！きまっし！よるまっし！
2022年4月客室リニューアル、7月ダイニングTSUZUMIリニューアルと、常に進化するホテル金沢。駅前エリアの一等地での快適な滞在をご提供いたします。

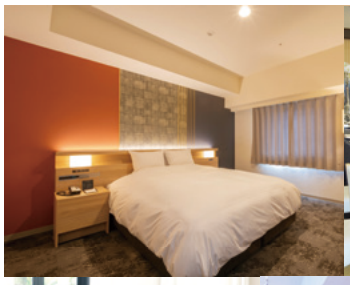

・客室数163室
（ダブル59室、ツイン85室、キング8室、スイート11室）
・宴会場
（ダイヤモンド1,200㎡、エメラルド580㎡、風月122㎡その他各種会議宴会に合わせた大きさの会場があります。）
・レストラン
（トップラウンジ＆レストラン「ラズベリー」120席(個室含む)、「ダイニング「TSUZUMI」95席(個室含む)）
・金沢駅から徒歩1分

【お問い合わせ】
住所　金沢市堀川新町1-1
電話　076-223-1111
Mail　http://www.hotelkanazawa.co.jp/

ホテル金沢 兼六荘

ホテル金沢兼六荘は金沢城公園前にあり、主な観光スポットは徒歩圏内です。大型バスが駐車可能なスペースもあり、様々な用途にご利用いただけます。

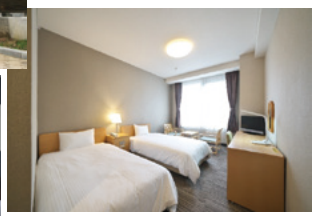
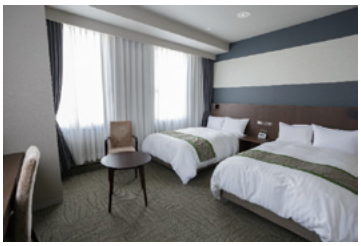

客室数　60室
（ｼﾝｸﾞﾙ28室　ﾂｲﾝ23室　ﾄﾘﾌﾟﾙ9室）
レストラン　　食彩『雪づり』
会議室　　93㎡
宴会場　　49畳
金沢駅からバス『南町・尾山神社』徒歩5分
駐車場　　20台

【お問い合わせ】
住所　金沢市尾山町６－４０
電話　０７６－２３２－１２３９
Mail　info@kenrokusou.com
URL　http://www.kenrokusou.com

ホテル・トリフィート金沢

2021年5月21日開業
金沢駅から徒歩圏内の好立地、観光・ビジネスの拠点として最適な場所に位置しています。
非日常で楽しい空間を演出し、旅の途中やお仕事の束の間の休息をより有意義な時間となるようにサポートいたします。新しい日が素敵な一日となりますように・・・。
皆様のご利用お待ちいたしております。

・客室数　161室
（ダブル82室　ツイン77室　フォース2室）
・金沢駅兼六園口から徒歩4分
・大浴場あり（男女別）
・チェックイン15時～　チェックアウト～11時
・レストラン（朝食のみ　ビュッフェでのご提供）

【お問い合わせ】
住所　石川県金沢市本町2-12-1
電話　076-210-9010
Mail　kanazawa@torifito.jp
HP　https://torifito.jp/kanazawa/
担当　山門（やまかど）

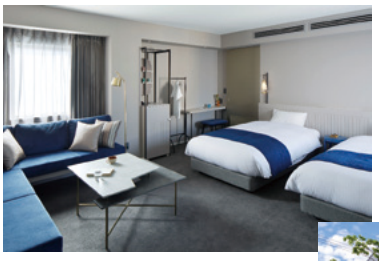

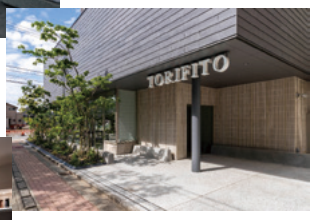

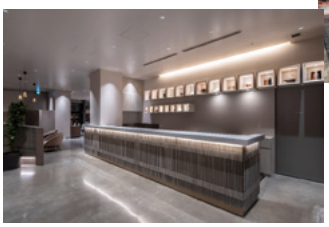

ホテル・トリフィート 金沢

ホテル日航金沢

ホテル日航金沢は、JR金沢駅兼六園口より地下道直結。北陸随一のスケールを誇る、地上30階の高層ラグジュアリーホテルです。
客室は17階以上にあり、金沢の美しい眺望をご覧いただけます。
加賀百万石の歴史と伝統が受け継がれる金沢で、充実した施設ときめ細やかなおもてなしで快適なご滞在をお約束いたします。

・客室数253室
ダブル94室、ツイン128室、ダブル（クイーン）12室、その他19室
・宴会場
鶴の間1,100㎡、孔雀の間610㎡、ファンクションルーム、小宴会場
・レストラン
フランス料理42席、スカイラウンジ38席、中国料理100席、鉄板焼19席、
メインバー29席、日本料理132席、バイキングレストラン136席、ロビーラウンジ48席
・JR金沢駅兼六園口より徒歩3分

【お問い合わせ】
住所　金沢市本町2-15-1
電話　076-234-1111(代)
Mail　info@hnkanazawa.co.jp
Web　https://www.hnkanazawa.jp
担当　営業部

外観

鶴の間

客室：コンフォートルーム

ロビー

ホテルビスタ金沢

金沢駅西口から徒歩5分の好立地に位置する当ホテルでは、「あなたらしい金沢時間」をコンセプトにお客様をお迎えしております。自慢の大浴場や明るい雰囲気の朝食レストラン、シックで金沢らしさを感じられるお部屋をご用意して、皆様のお越しをお待ちしております。

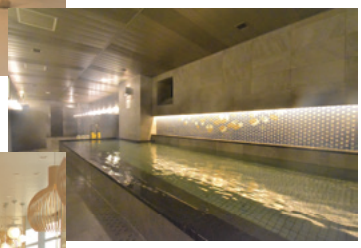

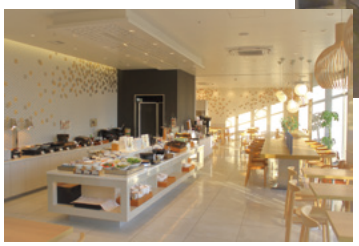

・客室数：213室
・金沢駅から徒歩5分
・大浴場あり
・朝食レストランあり

【お問い合わせ】
住所　金沢市広岡２-13-27
電話　076-260-0007
Mail　info.kanazawa@hotel-vista.jp
Web　https://kanazawa.hotel-vista.jp/ja
担当　石井

HOTEL VISTA KANAZAWA

ホテルマイステイズプレミア金沢

全室32㎡以上！金沢駅西口より徒歩5分。
2階に和食を堪能できる居酒屋（波の花）があり、ランチ営業（定休日あり）も行っております。お食事のみでも御利用可能です。ファミリーでもビジネスでもゆったり御利用頂けます。

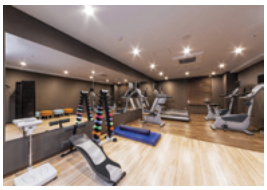

・客室数244室
（ダブル107室、ツイン83室、フォース54室）
・館内設備
（フィットネスジム/ランドリールーム/ライブラリールーム有り）
※すべて24時間利用可能
・居酒屋
（カウンター14席、テーブル54席、畳36席）

【お問い合わせ】
住所　金沢市広岡2-13-5
電話　076-290-5255
Mail　kanazawa@mystays.com
Web　https://www.mystays.com/hotel-mystays-premier-kanazawa-ishikawa/

三井ガーデンホテル金沢

金沢駅から徒歩17分、金沢城公園まで徒歩10分、近江町市場まで徒歩5分と、ビジネス・観光に絶好のロケーションです。絶景を眺める展望大浴場で疲れを癒すひととき。朝は金沢の旬の食材を味わい尽くす人気の朝食をご堪能ください。

・客室数　158室
　（ダブル32室、ツイン117室、トリプル9室）
・和食店「能加万菜・万庭」（50席）
・最上階に大浴場あり

【お問い合わせ】
・住所　金沢市上堤町1-22
・電話　076-263-5531
・Mail　kanazawa_front@gardenhotels.co.jp
・URL　https://www.gardenhotels.co.jp
・担当　堀江、岡

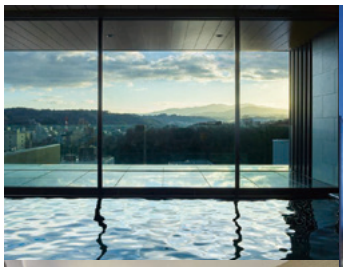
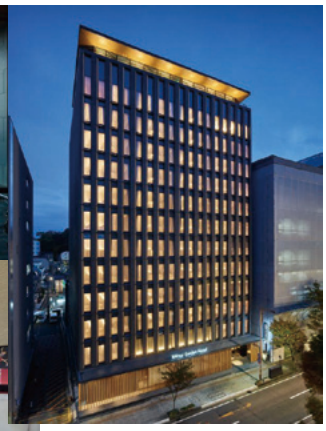
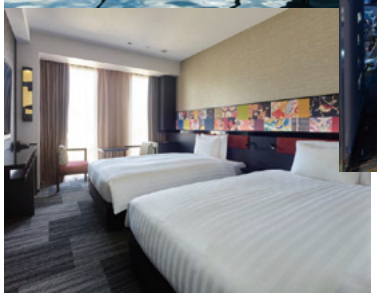

（上）ホテル外観
（左上）最上階の大浴場
（左）ツインルーム

料理旅館　金沢茶屋

金沢駅から徒歩3分の好立地に佇む、石川県七尾市の老舗旅館「加賀屋」の料理旅館です。旬の地元食材をふんだんに使用し、伝統を大切にした加賀料理や創作割烹料理の数々を愉しめます。宿泊から気軽にご利用可能な日帰りのお食事、記念日のご宴会や会食などの大切なビジネスシーンでのご利用にも最適です。

・客室数18室（8畳2室、10畳10室、12.5畳6室）
・特別室1室
・大広間
・個室会食場（**本館3室、別館7室**）
・割烹つづみ（カウンター席、2～4名席）
・女性「庭園風呂」男性「古代檜風呂」

【問い合わせ】
住所　金沢市本町2-17-21
電話　0120-378-223
Mail　info@chayaryokan.co.jp
Web　https://www.chayaryokan.co.jp/
担当　山岸

外観

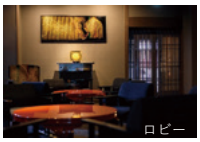
ロビー

夏会席

会食場

近畿日本ツーリスト(株)　金沢支店

旅行業ならではの「おもてなし」実践で豊富な経験を積み、事務負担の軽減、準備・運営ノウハウの提供、感動・楽しさの演出、安心・確実な運営、リスク回避をお約束します

【事業内容】
国内・海外旅行、訪日外国人向けの企画・販売、運営事業、
および一般団体、教育旅行や個人旅行の商品企画、店頭販売、
イベント・コンベンションなどの企画・販売・運営事業

【主な実績】
第58回日本老年医学会学術集会、全国土地改良大会石川大会、
2019年度日本建築学会大会（北陸）、第40回北信越国民体育大会、
日本子ども虐待防止学会第26回学術集会　ほか多数

【企業データ】
設　立　2017年　従業員　1,820人
事業所　センター・支店・営業所　全国各地118拠点

【お問い合わせ】
住所　金沢市彦三町1-2-1 アソルティ金沢彦三3階
電話　076-232-0571
Mail　kanazawa@or.knt.co.jp
Web　https://www.knt.co.jp
担当　高山　剛

旅・イベントのプロ
だからこそできる対応で
安全・安心をお届けします

(株)ＪＴＢ 金沢支店

感動のそばに、いつも。

(株)ＪＴＢ 金沢支店では学会・大会の参加受付から運営・宿泊手配までワンストップでお手伝いすることが可能です。

オンライン・ハイブリット開催を経て、参加者の**参加形式はオンライン参加が日常化**。地理的条件に捉われず参加ができる利便性を実感された参加者も多くおり、今後の学会・大会開催における開催方法の選択に悩まれる主催者が多いかと存じます。

一方で、これまでできていた当日の参加登録や参加費収受を会場で行う事ができず、事前にメールやFAXでの煩雑な参加登録受付や学会口座での参加費収受時の通帳の振込名義人の突合作業などお困りではないでしょうか。また、オンライン開催ならではの参加費収受の方のみが閲覧できる専用サイトへのログインID・パスワードを参加者へどのように通知するか手段・方法に悩まれる主催者が多いかと存じます。

JTBはそのようなお悩み事を解決できるWebエントリーシステム“AMARYS”（アマリス）をご提案します。

Webエントリーシステム“AMARYS”の紹介

「AMARYS」（アマリス）は、JTBグループが開発した、Webエントリーシステムです。国際会議・学術会議をはじめとした会議登録・受付はもちろん、企業社内イベントなどの各種大会、スポーツイベントから同窓会・アンケート・懸賞応募サイトまで、「Webで受付ができるものなら全てお任せ」のWebシステムです。**※日本語・英語対応可能です。**

トップページ
学会ホームページから「参加登録はこちら」でリンク設定

個人情報登録
氏名・所属など基本情報を入力。会員番号など設問項目はアレンジ可能

参加登録
会員・非会員の異なる参加費設定が可能。懇親会や分科会等の追加設定が可能。有料・無料問わず設問設定が可能。

決済
クレジット決済・銀行振込対応など事前の参加費支払いが可能。
参加費は弊社で代行収受後、主催者へ一括送金。

マイページ機能
変更や取消は参加者のご都合で24時間マイページから可能。
一方で、事前参加登録締切後は参加者側からの変更・取消ができないように設定し、各種受付数などの管理を容易にすること可能です。
※変更の場合は指定連絡先に電話で対応し、管理画面から該当参加者の情報修正する等。

【お問い合わせ】
住所　金沢市下堤町30
電話　076-264-7077
Mail　s_eguchi834@jtb.com
担当　JTB金沢支店　江口 翔

旅行代理店

東武トップツアーズ㈱　金沢支店

教育・スポーツ・各種学会・医薬・製薬業界など含めて、プロフェッショナルなノウハウを持った社員が様々な分野のお客さまに、新たなニーズにお応えする「ワンストップ」のイベント・会議運営サービスをご提供いたします。

【事業内容】
1. 旅行業(教育旅行・団体旅行・個人旅行)
2. 国際・国内会議に関する企画・立案・運営業務
3. 周年行事・スポーツ大会等催事に関する企画・立案・運営業務
4. 旅行・観光・文化に関するセミナーなどのコンサルタント業務
5. 観光地の開発に関する企画・立案・コンサルタント業務
6. 通訳、翻訳業務　7. 各種広告および宣伝　8. 警備業
9. ソーシャルイノベーション事業(自治体・地方創生・SDGs・PR)など

【お問い合わせ】
◎金沢支店(金沢・加賀方面)
〒920-0024　石川県金沢市西念1-1-3 コンフィデンス金沢4F
TEL：076-233-0109　FAX：076-222-0147
営業時間　平日:9:30～17:30　休:土・日曜・祝日
◎七尾支店(能登・七尾方面)
〒926-0046　石川県七尾市神明町1 ミナ.クル2F
TEL：0767-52-3526　FAX：0767-52-6918
営業時間　平日:9:30～17:30　休:土・日曜・祝日

東武トップツアーズ　TOBU Group

旅行代理店

株式会社日本旅行金沢支店

ＪＲ西日本グループの弊社は総合旅行会社として幅広く事業を展開しております。

【事業内容】
これまでの宿泊、移動の斡旋のみならず、ワンストップサービスで参加者管理、対応、事前準備物、大会運営などを手掛けております。特に学会やスポーツイベントにおける「参加者管理システム（アポロン）」及び、弊社の「参加者対応サービス」は各大会において定評を得ております。

【主な実績】
自治体、企業、大学のコロナワクチン接種事業・**日本獣医師会獣医学術学会年次大会(石川)**・第36回日本認知症学会・金沢マラソン・加賀温泉郷マラソン・ほか多数

【お問い合わせ】
住所　金沢市広岡3丁目3-77　JR金沢駅西第一ＮＫビル2階
電話　076-293-6841
FAX　076-293-6846
Mail　kanazawa_mice@nta.co.jp
担当　野口　卓哉

石川近鉄タクシー(株)

「人にも環境にも優しい近鉄タクシー」をモットーに、安全・あんしん・お客様第一を経営理念に掲げ、お客様に愛されるタクシーを目指しています。
観光にも力を入れ、**金沢観光ガイドタクシーの有資格者のドライバーが県内最多**で、インバウンドのお客様にも喜んでいただいています。

普段の皆様の足としてご利用いただく小型車の他に、5人乗りヴェルファイア、9人乗りのジャンボタクシーなど、人数によって貸切でのご利用も数多くあります。

ご予約・お問合せは
配車予約専用電話 **0570-08-3265**
Mail : info@ishikawakintetsu.co.jp
Web : http://www.ishikawakintetsu.co.jp
住所 : 金沢市北安江2丁目30-26

石川近鉄タクシー株式会社

送迎、市内・能登観光の他、
世界遺産「五箇山・白川郷」や飛騨高山の観光なども人気です。

石川交通(株)

石川県のほぼ全域を営業エリアとする北陸最大規模のタクシー会社です。
地元では「石交(いしこう)さん」と親しまれています。
地域の足として、また観光のお客様のご案内など、様々な場面で今日も走り続けます。

【車両構成】
タクシー　239台　シャンボタクシー　5台
アルファード　4台　合計　248台

【企業データ】
創　立　1945年　従業員　287人
エリア　金沢、南加賀、七尾

【お問い合わせ】
住所　金沢市長田２丁目２５－２５
電話　076-231-4131
Mail　info@ishikawakotsu.jp
Web　http://www.ishikawakotsu.jp/

大和タクシー(株)

乗る喜び、乗せる喜び、よろこび乗せて走ります。
あなたの旅をもっと心地よく、優雅に。そんなご希望にお応えいたします。当社が自信を持ってご提供する、最高のサービス、お客様のニーズに合った各種車両をご用意しております。北陸・石川・金沢観光はもちろん、私たちは地域に密着した『安全かつ信頼されるタクシー』を目指しています。

・タクシー部門
　小型タクシー・ジャンボタクシー
・高級ハイヤー部門
　クラウン・アルファード 他
・貸切観光バス部門
　貸切観光バス（大型バス・中型バス・小型バス）

【お問い合わせ】
住所　石川県金沢市西金沢一丁目102番地
TEL　076-218-4733
FAX　076-218-4165
Web　http://daiwa-taxi.com
担当　小浦

観光バス
（大型・中型・小型）

シエンタ

ジャパンタクシー

アルファード

クラウン

立山黒部アルペンルート

立山黒部アルペンルートは標高3,000m級の峰々が連なる北アルプスを貫く世界有数の山岳観光ルートです。総延長37.2km、最大高低差は1,975m。そのほぼ全区間が中部山岳国立公園内にあります。富山県側の立山町「立山駅」から長野県側の大町市「扇沢駅」まで乗り物を乗り継ぎ、いくつもの景勝地を通って気軽に、雲上に広がる立山黒部の雄大な大自然を満喫することができます。

【営業期間】
4/15（予定）～11/30
【イベント】
雪の大谷フェスティバル（4/15～6/25予定）
黒部ダム観光放水（6/26～10/15）
【アクセス】
金沢駅から：車（貸切バス）・・・立山駅まで90分
富山駅から：車（貸切バス）・・・立山駅まで60分

【お問い合わせ】
立山黒部貫光株式会社　営業統括本部　営業推進部
住所　富山市桜町１丁目１番地３６号　富山地鉄ビル３階
電話　076-431-3144　　FAX076-432-8535
Web　http://www.alpen-route.com

【夏の特色】
3,000m級の山々のど真ん中では、下界の暑さと喧噪を忘れさせてくれます。沢や渓谷をわたる風は清々しく、高原の高山植物たちは短い夏を謳歌し、いっせいに咲き始めます。観光・登山・トレッキング・自然散策とあらゆることに最適な季節です。

【紅葉の見ごろ】
立山の紅葉の特徴は赤や黄色だけでなく、ハイマツの濃緑・チシマザサの淡緑など色彩が豊富であることでしょう。 赤いナナカマドやミネカエデ・ダケカンバの黄色の紅葉は、9月下旬から11月上旬の約1ヶ月半かけて、山頂から麓へとおりてきます。

なるわ交通（株）

昭和37年創業のタクシー及び観光バス会社です。
英語対応のドライバーも複数名在籍しています。
車イスタクシーでの観光も可能です。

小型タクシー（4名乗）50台（ベンツタクシー5台含む）
車イスタクシー（車イス1名+2名乗）5台
寝台タクシー（ストレッチャー1台+4名乗）
（車イス2名+4名乗）1台
ジャンボタクシー（9名乗）2台
マイクロバス（正16席＋補6席）4台
小型バス（正19席＋補5席）2台
中型サロンバス（正27席＋補0席）3台
大型サロンバス（正45席＋補8席）8台

【お問い合わせ先】
住所　金沢市大樋町２番３号
電話　０７６－２５２－２１４１
Mail　info@naruwa.jp
Web　http://naruwa.jp
担当　池田

(株)冨士交通

■事業内容
貸切バス、団体旅行、個人旅行など
◇プロが選ぶ優良観光バス30選入選(石川県で唯一)
◇グリーン経営認証取得
◇貸切バス事業者安全性評価認定制度3つ星認定

環境に配慮し、安心・安全・充実したサービスで「おもてなし」いたします。

≪バス保有台数≫
大型バス：17台　中型バス：5台　マイクロバス：1台

≪特別仕様≫※通常の大型バスと同料金でご指定いただけます。
大型バスのうち3台は**レザー張り**の**ハイグレード**
ワイドタイプの座席を採用しております。
USB電源も全席完備。

【お問い合わせ】
住所　金沢市浅野本町ニ150番地
電話　076-251-5800
Mail　ueno@fujikotsu.com
Web　https://www.fujikotsu-bus.com/
担当　上野 (080-2964-6315)

主な配車場所までの距離・所要時間
JR金沢駅：約3km・約15分
小松空港：約38km・約60分

(有)プロタクシー

移動手段から移動サービスへ。
お客様の移動のお手伝いに心を添えて、
人としての温かい想いが活きたサービスで、
お客様の移動時間をおもてなしする存在でありたい。

・お近くもよろこんでご案内いたします
・お迎え料金　　０円
・初乗り料金　６８０円

【貸切プラン】
・市内観光　　７，２００円/２時間
・たっぷり能登　３２，０００円/６時間

【お問い合わせ】
住所　金沢市神宮寺2-20-6
電話　0120-29-8000
Mail　info@proservice.jp
Web　http://proservice.jp
担当　越原

(株)丸一観光

車窓を眺める…
移りゆく景色にわくわくする…
時にはお友達とわいわい、時には静かに…
当社では新たにラグジュアリーマイクロをラインアップし、少人数から団体様まで幅広い車種を取り揃え、それぞれの「いい時間＝まるいい時間」を提供しています。

・バス保有台数
大型バス　31台(45席)
中型バス　4台（27席）
マイクロ　3台（16席）
NEW！ラグジュアリーマイクロ　5台（最大10席）

【お問い合わせ】
住所　石川県金沢市無量寺町ホ１２０
電話　076-255-0001
Web　https://www.maruichi-gp.co.jp
担当　寺前

㈱オトムラ

映像、音響、IT、会場設営、制作運営業務、ケータリング手配、運営事務局など大会・学会・懇親会で必要なお仕事をすべてお引き受けできます。

【事業内容】
映像放映・PC受付/イベント用電気・照明設備/イベント用通信・情報機器、仮設LAN設置/WiFi設置・運営/イベント会場の計画・設営/イベント運営サポート業務/マニュアル作成/看板・サイン制作/音響サービス/映像･音響収録/ケータリング手配など

【主な実績】
第47回日本看護協会看護管理学術集会、全国統一研修会(映像)、LTB-3D、IVS懇親会(五十間長屋)ほか多数の大会・学会に携わる

【企業データ】
設　立　1982年（創業1960年）　従業員　２４人
事業所　金沢

【お問い合わせ】
住所　金沢市畝田西四丁目67番地
電話　076-268-3737
Mail　maekawa@otomura.co.jp
Web　http://otomura.co.jp
担当　前川

写真の内容
①②懇親会（金沢城公園・五十間長屋）
　会場設営、音響、運営、ケータリング手配
③④WEB配信（本多の森、オトムラスタジオ）
⑤PC受付
⑥WiFi設置・運営
⑦ポスター会場設営、ケータリング手配
⑧映像放映

（株）金沢舞台

石川県金沢市で50年以上にわたり舞台美術・照明・音響・会場設営・施設管理業務など、舞台・イベント・コンベンションに携わる全ての道のプロが揃った会社です。
石川県内のほぼすべての会場で実績があります。

【事業内容】
舞台美術・照明・音響／イベントの企画・演出・設営　／イベント・コンベンション運営サポート業務／看板・サイン制作／会館管理業務

【主な実績】
楽都音楽祭、金沢・浅の川園遊会 白糸川床・金沢おどり・民謡華絵巻・第58回日本老年医学学会etc…

【企業データ】
設　立　1960年　従業員　45人
事業所　金沢

【お問い合わせ】
住所　金沢市松村7丁目135-1
電話　076-266-0246
Mail　nobu@kanazawa-butai.co.jp
Web　http://www.kanazawa-butai.co.jp/main.html
担当　山口信彦

PCO

（株）ケィ・シィ・エス

地元紙の北國新聞社のグループ企業として、事務局業務、演題登録、参加者登録、広報業務などの事前準備業務から、当日の設営や運営業務、事後の報告業務までトータルでサポートいたします。

【事業内容】
国際会議、学術大会、全国大会、セミナー、シンポジウム、博覧会、見本市、展示会、セレモニー、パーティー、各種イベントの企画・設営・運営など

【企業データ】
設立：1989年（平成元年）　資本金：4,500万円
従業員：17人

【お問い合わせ】
住所　金沢市南町2番1号　北國新聞会館2階
電話　076-262-2611　FAX　076-262-2618
Mail　info@kcs-inc.jp
Web　http://www.kcs-inc.jp/
担当　大西

【主な実績】
第54回全国不動産会議石川大会、日本女性会議2018 in 金沢大会、第17回日本スカウトジャンボリー全体行事、第21回日本臨床脳神経外科学会、第52回日本理学療法士協会全国学術研修大会、第28回全国「みどりの愛護」のつどい、第68回中小企業団体全国大会、第45回日本腎臓学会西部学術大会、第63回全日本広告連盟金沢大会、第66回全国植樹祭、金沢マラソン（例年）ほか多数

PCO

株式会社コングレ

Congrès

未来が生まれる、「場」をつくる。
コンベンションの開催を総合的にサポート
新しい知が生まれる場を支え、新たな価値を創造します

◇コンベンションの企画ー予算案作成ー参加登録受付ー演題募集ープログラム編成ー当日運営ー同時通訳チームの手配ーリアル・バーチャル・ハイブリッドに対応したコンベンション開催に関わるあらゆるサービスを一貫して提供
◇ITソリューションを提供するグループ会社「マイス・ワン」の力も結集し、新しい形のコンベンションや展示会を成功に導きます

【金沢市における主な実績】

◇第103回日本泌尿器科学会総会
◇第51回日本薬剤師会学術大会
◇第77回日本血液学会学術集会
◇第72回日本消化器外科学会総会
◇第76回日本整形外科学会学術集会　　その他多数

【お問い合わせ先】
住　　所　〒541-0047
大阪市中央区淡路町3-6-13 コングレビルディング
電　　話　06-6229-2555
お問い合わせ　https://www.congre.com/contact/convention/
Ｗｅｂ　https://www.congre.com/

(株)コンベンションリンケージ

コンベンションリンケージは、G7伊勢志摩サミット、医学会総会をはじめとした大型医学会、舞台芸術（音楽・演劇・演芸）、大型スポーツイベント、展示会等、年間1,900件以上の豊富な実績、経験があります。

【事業内容】
国際会議・医学会・コンベンション・イベント・展示会等のプロデュース/音楽・演劇・演芸等の舞台系芸術の企画・運営・自主事業/コンベンションセンター・複合施設・文化施設・劇場・アリーナ・スタジアム会館等の運営管理、コンサルティング/通訳・翻訳、デザイン・編集、IT&WEB、学術調査・研究

【主な実績】
日本薬学会第138年会/第59回全日本病院学会/第68回日本病院学会/第30回日本末梢神経学会学術集会/第43回日本頭頸部癌学会/第31回日本臨床微生物学会総会・学術集会ほか多数
使用会場：石川県立音楽堂、金沢市文化ホール、石川県地場産業振興センター、金沢市内ホテルなど多数

【お問い合わせ】
住所　金沢市駅西本町1-14-29
電話　076-222-7571
Web　http://www.c-linkage.co.jp/ja/
担当　齋藤

CONVENTION LINKAGE

(株)ＪＢＥ

弊社は国際会議・国内会議の企画・運営をサポートする専門会社です。トータルのサポートからご要望に応じて部分的なサポートにも対応しております。電話でもメールでもお気軽にお問い合わせください。

下記、弊社サービスの一例になります。
・ウェブサイト構築
・参加登録システム（クレジットカード対応）
・論文投稿システム
・プログラム作成
・バンケットの手配
・バスの手配
・名札作成
・VISA関係書類の発行
・事務局運営
その他、ご要望がございましたら、ご連絡ください。

ウェブサイトの一例

プログラムの一例

**ウェブサイトからプログラムに名札等
一貫したデザインで、
印象に残る学会を演出します。**

【お問い合わせ】
住所　東京都品川区南品川3-6-51 NK南品川301
電話　03-6718-4952
Mail　contact@jbe.co.jp
Web　https://www.jbe.co.jp
担当　福島（090-3507-5138）

JBE Inc.
東京都知事登録旅行業第3-7729号

PCO

(有)ゼスト

【皆様の「したい」をカタチにします。】

私たちはイベントを通して、新しい出会いや想いが一つになる
特別な瞬間、人生を変えるような出来事が起こる特別な日を
サポートします。
全ての人の喜びと感動の演出をお手伝いします。

【業務内容】

・コンベンション
学術大会、全国大会、シンポジウム等
・イベント
エンターテインメント、記念事業、展示会等
・その他
SP企画制作、ツール制作

【お問い合わせ】
住所：金沢市古府3丁目57番地
電話：076-240-1760　　FAX　076-240-1761
Web：http://www.office-zest.jp

プライバシーマーク認定番号　第19000423号

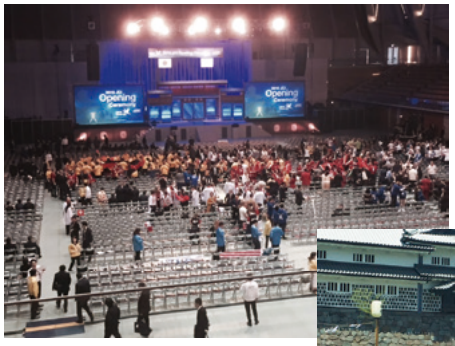

心が高鳴る場をつくる。
ZEST

PCO

（株）ネクステージ

学術会議のご要望に合致した計画をご提案させて頂きます。
学術会議・展示会・式典・大会等を成功裡に運営されますよう、
万全の体制を整え、業務の効率化をお手伝いさせて頂きます。

【事業内容】
コンベンション（大会）事前準備・事務局委託業務／
当日運営業務／付設展示会の運営業務

【関連事業】
論文募集システム／会議備品・機材レンタル／映像機器手配・
当日運営／ポスター・封筒・印刷物制作／事務局代行／マニュ
アル・台本制作

【お問い合わせ】
住所　〒920−0059 石川県金沢市示野町南45番地
TEL 076−216−7000　FAX 076−216−7100
Mail　postmaster@nex-tage.com
Web　http://nex-tage.com/
担当　本吉

株式会社ネクステージは
コンベンション、イベントの企画から、運営・実施まで
包括的なコーディネートを致します。
【オンライン会議、WEBシステムなど新しいカタチを提供します】

●コンベンションの企画、制作、運営、管理業務
●イベントの企画、運営、実施業務
●会議、大会、協会等の事務局委託業務
●海外公演事業、海外演奏団体の日本公演運営事業
●舞台公演の企画、演出、進行業務
その他、上記に付随する関連事業

株式会社ネクステージ 演題登録募集システム

システム名：NASS（ナス）

Nex-tage Abstract Submission System

（株）ヨシタデザインプランニング　ムービーアンドモバイル事業部

動画撮影記録、写真撮影記録、PV、記念品販売

【事業内容】
動画制作、プロモーションムービー作成
撮影記録、体験イベント、記念品販売

【主な実績】
AAPPS-DPP2018　フォトセッション、3R&3C Symposium 記念撮影、建築学会WEBサイト

【企業データ】
設　立　2018年　従業員　5人
事業所　金沢

【お問い合わせ】
住所　金沢市示野中町2-64
電話　076-232-5442
Mail　ydp@yoshita-design.com
Web　https://www.movie-mobile.jp/
担当　葭田よした

動画撮影、写真撮影、PV

ホームページ

ネット広告

記念品販売

(株)金正商事（かなしょうしょうじ）

官公庁を中心とした長年の実績あり。特に中小規模の催事にフィットした、ちょうど良い経験を生かしてあなたのプランをサポートします。

【事業内容】
イベント会場設営・企画運営サポート業務/イベント機材レンタル

【主な業務】
竣工式・起工式等式典/学術集会/スポーツイベント/地域・企業の祭り（会場設営、看板、音響・照明・映像機材レンタル及び操作）

【主な実績】
能登縦貫道開通式　小松空港竣工式　常陸宮賜杯中部日本スキー大会　日本老年看護学会　ライオンズクラブ地区年次大会　金沢百万石ハーフマラソン　理美容甲子園信越北陸地区大会　など

【お問い合わせ】
住所　金沢市問屋町2丁目109番地4
電話　076-255-3442　　FAX　076-255-3443
URL　https://kanasyo.themedia.jp/
Mail　kanasyo@arrow.ocn.ne.jp
担当　米島

（株）シ・ピ・エル

イベントの企画、演出、運営進行から事務局代行業務等ワンストップで請け負います。地元だからこそできる“金沢らしさ”を盛り込んでご提案いたします。

【事業内容】
◎コンベンション／パーティの企画・演出・運営・進行
◎学会／大会／インセンティブの総合プロデュース
◎イベント／展示会の企画・デザイン・施工・運営・進行
◎オンラインイベント・展示会等の企画・デザイン・運営・進行
◎オンラインショップしらやま商舗（SHIRA・YAMA・YA）での
　ノベルティ、記念品の取り扱い

【主な実績】
伝統的工芸品月間全国大会、石川県アンテナショップ各種PRイベント、ダイノデパート、石川の伝統工芸フェア、金沢エムザ石田スイ展、福井県立恐竜博物館夏の特別展、JR金沢駅観光案内所展示、金沢城発掘調査展、クルーズ旅フェスタ、e-messe kanazawa、e-sports kanazawa、MEX金沢 ほか多数

【お問い合わせ】
■本社　北陸本社
〒924-0032
石川県白山市村井町1675番地5
Tel　076-275-8111
Fax　076-275-8282
Mail　info@cpl-ishikawa.co.jp

■東京本部
〒108-0014
東京都港区芝5-26-24　田町スクエア2階
Tel　03-6809-6361
Fax　03-6809-6362
Mail　info@cpl-tokyo.jp

ワンストップで請け負うトータルプロデュース企業

ご相談 → 実施計画作成 → デザイン設計・企画 → 各種手続事務局代行業務 → 現場施工運営進行

私たちはそこにある素材を生かし、人と人、人とモノ、そして人とコトの出会う場の提供と、そこに集う人たちに感動と思い出を心に刻んでいただくお手伝いをいたします。

Communication, Product & Layout シ・ピ・エル

ナカダ（株）

会場設営ならおまかせください！！

人から人へ、心から心へ　ふれあいの場の創造を私達がお手伝いします。

【主な実績】
JCI世界会議金沢大会会場施工・MEX金沢施工事務局
日本薬学会138年会会場施工・石川県立伝統産業工芸館管理運営など

【事業内容】
学会企業展示会運営サポート／学会企業展示のブース企画・デザイン・施工／展示会事務局サポート／展示会・見本市のブース企画・デザイン・施工・運営／レセプション・式典のデザイン・施工／各種備品リース／文化施設・商業施設の空間提案・デザイン・設計・施工／看板のデザイン・製作／飛沫感染防止商品

お気軽にご相談ください

【お問い合わせ】
住所　〒920-0211　石川県金沢市湊4－48
電話　076-237-5055
FAX　076-238-5599
Mail　sohmu@nkdinc.co.jp
Web　https://nkdinc.co.jp

NAKADA

施工事務局

展示ブース施工

展示ブース施工

展示ブース施工

JCI世界会議会場施工

フォトスポット施工

ヨシダ宣伝（株）

企画から運営、会場計画と設営管理、広報計画まで、様々な角度から、規模の大小を問わず、お手伝いさせていただきます。まずはお気軽にご相談ください。

【事業内容】
イベントプロモーション／広告／環境演出／文化空間創造／商業空間創造／サイン＆グラフィックス

【主な実績】
北陸産科婦人科学会総会・学術講演会／JIA建築家大会／中部放射線医療技術学術大会／第12回JCB世界大会・・・他多数

【企業データ】
創業：1919年(大正8)11月　　従業員：109名
本社：金沢　　事業所：富山／福井／長野／新潟／東京

【お問い合わせ】
住所　石川県金沢市中央通町1-22
電話　076-246-8205
Mail　info@ysd-sd.com
Web　https://www.yoshida-senden.co.jp/
担当　企画営業部　前川・山下

YOSHIDA SENDEN

（株）金沢シール

シール・ラベル・ステッカー印刷のことなら、株式会社金沢シールにお任せください。企画、デザイン、印刷、包装機械システムに至るまで、さまざまなサービスと情報をご提供します。お気軽にご相談ください。お見積り、サンプル請求も承ります。

【事業内容】
・食品や医薬品、工業製品などに使用されるシール・ステッカーなどの印刷。
・名刺や封筒、ペーパーバック等に貼付するシール。
・各種イベントのシール・ステッカー。
・ノベルティ、販促物等の企画・印刷

【企業データ】
設　立　1963年（創業1935年）　従業員　170人（2022年3月現在）
本　社　金沢　　営業所　東京、大阪、新潟、富山

【お問い合わせ】
住所　石川県白山市横江町495番地
電話　076-275-6121
Mail　tsukinawa@kanazawaseal.co.jp
Web　http://www.kanazawaseal.co.jp
担当　営業1課 月縄

いい顔、ラベルコミュニケーション 金沢シール

（株）刊広社

コンベンション来場者に向けて弊社地図をベースとしたエリア地図を作成いたします。
施設案内、会場案内、観光案内など様々な用途に展開できます。
地図のことならお気軽にお問い合わせください。

【事業内容】
石川県・富山県・福井県・新潟県・群馬県・福島県・長野県の住宅地図出版／GISソフトウェア／GIS用背景地図データ／各種オーダーマップ受注制作

【企業データ】
設　立　1968年（創業1962年）

【お問い合わせ】
住所　金沢市大手町15-26
電話　076-232-3355
Mail　ordermap@map.co.jp
Web　https://map.jp
担当　山本

印刷・出版

(株)小林太一印刷所

石川県金沢市にある地域密着型の印刷会社です。
昭和26年創業の４世代に渡る老舗の印刷会社ですので、印刷知識に自信があります。

企画・デザインから印刷製本のワンストップサービス提供

【事業内容】 レジュメ，要項，プログラム，冊子，ポスター，チラシ，名刺，封筒，クリアファイル など

▼

印刷に関する頼まれごとやお困りごとは、当社にご相談ください。

【お問い合わせ】
住所　金沢市湊１丁目１１０番地
電話　076-238-5454
Mail　ok2385454@m2.spacelan.ne.jp
Web　https://www.koba-p.co.jp
担当　小林

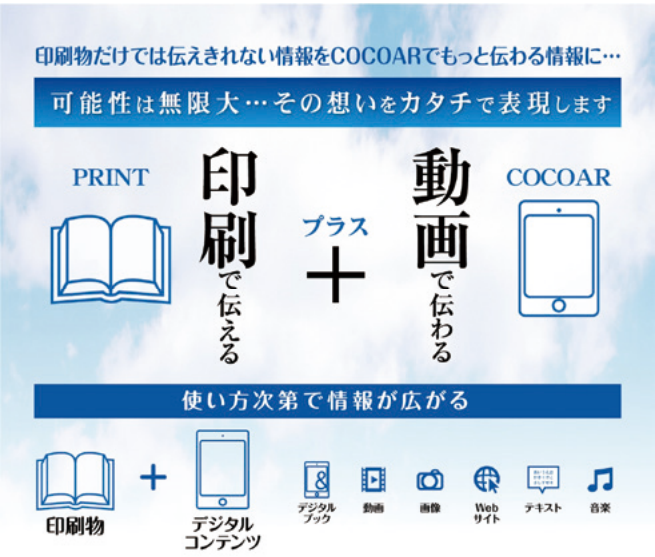

(株)大和印刷社

金沢市中心市街地での大型デジタルサイネージによる情報発信、小ロット・多品種のチラシ・DM印刷、少部数の冊子、クリアファイル、100本から作れるオリジナル水ボトル、資料を入れるナイロンバック作成などを通じてコンベンション、学会開催のサポートをいたします。

【事業内容】
大型デジタルサイネージ／オリジナル水ボトル／印刷／デザイン／WEBサイト企画・構築／メールマガジン／パッケージ印刷／高精細スキャン／AR

【お問い合わせ】
住所　金沢市西泉5丁目91番地
電話　076-243-3511
Mail　inoue@daiwa-printing.co.jp
Web　https://www.daiwa-printing.co.jp/
担当　井上

大型デジタルサイネージ（武蔵 ※百万石メインストリート）

小ロットナイロンバック

大型デジタルサイネージ（香林坊 ※百万石メインストリート）

小ロットオリジナル水ボトル

パッケージ

高桑美術印刷(株)

～つたえたいココロを「カタチ」に「感動」に～

印刷物はもちろん、企画や映像、Web制作を通してお客様の「想いを伝える」お手伝いをさせていただきます。

【主要営業品目】
ラベル・軟包装・パッケージ・包装紙
ポスター・カタログ・パンフレット
企画・デザイン・撮影・編集出版
インターネット・ホームページ・各種映像

【お問い合わせ】
住所　石川県能美郡川北町土室か16番地1
電話　076-277-8670
Mail　takamura@tk.wave.jp
HP　https://takakuwa.wave.jp/
担当　高村(たかむら)

つたえたいココロを「カタチ」に「感動」に
全国主要都市印刷企業体EPC-JAPAN加盟社
高桑美術印刷株式会社

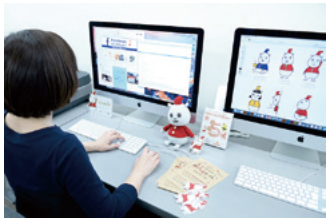

田中昭文堂印刷(株) 学会事業部

開催規模の大小に関わらず、学会・イベント等の運営を総合的にサポート。抄録集など学術印刷単体でも承ります。各種イベントの**オンライン開催にも対応可能です。**
参加者の皆様の心に残る、金沢らしいおもてなしを。お気軽にお問い合わせください。

■学会運営事務局業務
会場選定/申請代行/趣意書作成/各種折衝・発送業務/
各種マニュアル作成(オンライン対応)
■広報・制作
印刷(ポスター・チラシ・プログラム・抄録・ネームカード・封筒)
Webサイト制作・更新管理/参加・演題登録システム/Web抄録作成
■会場設営・映像機器設営
看板・サイン/会場設営/機材準備/映像運営/イベント運営
■その他
記念品/オリジナルグッズ制作/昼食・宿泊・送迎手配/報告書・決算業務

オンラインイベントの開催をサポートします！
学会等、各種イベントのオンライン開催・ハイブリッド開催(対面形式・オンライン形式併用)をサポートします。Web会議ツールの利用等、お客様に最適な方法をご提案いたします。
※弊社の独自システムを使用したオンライン展示会も開催可能です。

【お問い合わせ】
住所：金沢市打木町東1448番地
電話：076-269-7788
Web：https://gakkai-gran.jp/
Mail：t-tomi@kagasaisei.co.jp (担当：富田)

能登印刷株式会社

MICE関連の制作はおまかせください！
大会告知ポスター、チラシ、申込書パンフレット、当日配布する参加証、抄録集、WEBサイト、演題入稿システム、さらには会場周辺マップなど、MICE関連の制作は当社におまかせください！

企画から制作、出版、WEB、物流まで、ワンストップで提供！
一般印刷事業（パンフレット、ポスター、抄録集等）
オウンドメディア事業（観光情報誌、SNS運営等）
デジタルソリューション事業（WEB構築、DB設計）
配信支援業務、パッケージ・サインディスプレイ事業　他

設　立　1962年（創業1913年）　従業員　170人
拠　点　石川県、富山県、東京都、大阪府

【お問い合わせ】
住所　石川県白山市番匠町293番地
電話　076-274-0084
Mail　eigyou@notoinsatu.co.jp
Web　https://www.notoinsatu.co.jp/
担当　カスタマーサクセス北陸本部
WEBサイトは
こちらから→

地元情報を発信するオウンドメディア
「いいじ金沢」

親子での就活を応援する就活情報誌
「Be Connect with」

観光情報フリーペーパー
「るるぶFREE金沢／富山／福井」

石川のママを応援する子育て情報誌
「はっぴーママいしかわ」

(株)橋本確文堂

金沢出張に強い味方　　金沢の厳選飲食店ガイド
『金澤美食』があなたをご案内！
これでもう迷わない　安心とお勧めのお店を各種紹介
スマホでチェック　詳しくはこちらから→

【事業内容】
・高級美術印刷・各種商業印刷・文字物印刷
・書籍・雑誌の制作、出版、販売
・書籍・冊子・出版物のコンサルティング、企画、制作
・画像の加工、保存、およびデータベース構築
・Webサイトの企画、制作

【お問い合わせ】
住所　金沢市増泉4－10－10
電話　076-242-6121
Mail　c-navi@mba.co.jp
Web　https://www.mba.co.jp/　担当　砺波

(株)プリプレス・センター

学会の**オリジナルグッズ・ノベルティ**
（記念品）をつくりませんか？

●オリジナル付箋　@270円～（1,000個～）
●オリジナルモバイルバッテリー　@1,900円（50個～）
●オリジナルノート、スマートフォン用ワイヤレス充電器、クリアファイル、USBメモリ、ホルダーストラップ、バッグ、クリーナークロス etc.
多くの学会で実績あり！サンプルもございます。
●演題登録＆査読システム、抄録集の制作印刷、事前発送作業、HP制作、デザイン制作もお問合せください。

◀オリジナルノート・付箋

▼オリジナル付箋
ワイヤレス充電器
モバイルバッテリ
カード型USBメモリ

▼ネックストラップ

【お問い合わせ】
住所　**大阪市東淀川区豊里1丁目**11-36
電話　06-6327-6717
Mail　osaka@pripress.co.jp
Web　https://www.pripress.co.jp/
担当　伊東・斎藤

朋友印刷（株）

弊社は、インライン検査装置搭載の最新印刷機や、製本設備を同一敷地内に完備しています。チラシ、ポスター、パンフレット等の商業印刷はもちろん、封筒や伝票などの事務用印刷物、商品の箱や包装紙などのパッケージ印刷など、高品質、短納期をモットーに、お客様の「今、欲しい！」を叶えるべく仕事をしています。

【設備】
- KOMORIリスロン A全判5色機（菊全判対応）
- KOMORIスピカ 菊半寸のび4色機（B半裁対応）
- KONICA AccurioPress POD印刷機（菊4切対応）
- ハマダ軽オフ2色機
- 菊全判断裁機
- 菊半裁断裁機
- 折機　等

【お問い合わせ】
住所　野々市市押野4-86
電話　076-294-3660
FAX　076-294-3664
Mail　mac@houyu.co.jp
担当　河内、浅田

(株)山越

1918年創業の印刷・デジタルコンテンツ制作会社。企業理念「仕事は愉快・痛快・爽快に！」のもと、『「快」を考える「人」になる～”快”Communication company』として情報に関わるものづくりによって社会に貢献します。

【事業内容】
印刷 × WEB × サプライ 事業
当社が長年培ってきた印刷物の企画・制作、文具・事務用品・事務機器販売、Webの企画・制作を当社による付加価値とともに提供します。

【企業データ】
設　立　1952年（創業1918年）　従業員　41人
事業所　金沢、東京

【お問い合わせ】
住所　金沢市千木町ル70番1
電話　076-257-9101
Mail　yamakosi@kai-p.co.jp　Web　https://www.kai-p.co.jp/
担当　総務部

WEB コンテンツ制作

印刷事業

事務機・事務用品・
オフィス家具等販売

(株)山田写真製版所

データ制作から印刷・製本、ノベルティ制作まで、
お客様の多様なニーズに私たちがお応えします。

【小ロットやノベルティも対応可能です】
パネルやポスター、冊子、名刺の印刷はもちろん、封筒への宛名印字、祝賀会の席札、ボトルタグなどのノベルティにも対応致します。
【抗菌･抗ウイルス印刷もできます】
印刷物に安心と清潔をプラスしてイメージアップに。

設立　1951年（創業1921年）　従業員　160人
拠点　富山、東京、金沢、新潟、長野

パネルも！
ポスターも！
1枚から承ります

小ロット
対応冊子

名刺
ボトルタグ
席札

【お問い合わせ】
住所　金沢市問屋町１丁目４４番地
電話　076-237-3911
Mail　kanazawa@tym.yppnet.co.jp
Web　https://www.yppnet.co.jp/
担当　中田

ヨシダ印刷(株)

優れた機動力を発揮する３社のネットワーク
多様な事業展開で、「情報伝達」における顧客ニーズを実現します。最適な情報伝達ツールのご提案から、情報を活用した業務改善に関するコンサルティングまで、グループ３社の連携で、お客様のご要望に幅広く対応します。

紙媒体からデジタルまでトータルサポート
紙媒体からデジタルまで、印刷会社ならではのノウハウと多彩な実績を活かし、媒体を問わずお客様にとって最適な情報伝達ツールをご提案します。
より良いものを目指す向上心と発想力でお客様のご要望を超えた新しい価値を創造します。

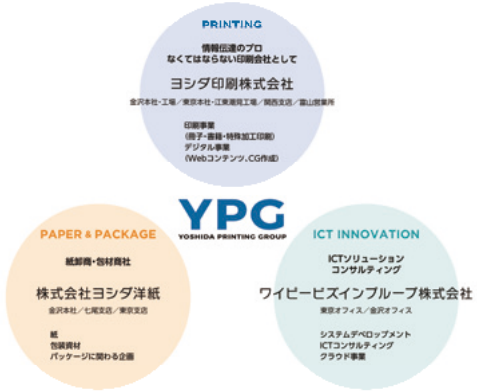

【金沢本社】

【東京本社】

【お問い合わせ】
住所　金沢市御影町19-1
電話　076-241-2145
Mail　takashi.tsuchie@yoshida-p.co.jp
Web　https://www.yoshida-p.jp/
担当　土江

ヒト・コミュニケーションズ金沢営業所

・通信等、販売系営業支援
・各種施設運営
・スポーツイベント運営
・国内外旅行添乗員派遣
・ランドオペレーティング

ヒューマン営業支援 ✖ デジタル営業支援

・ECサイト運営支援
・インサイドセールス
・先端テクノロジーの活用
・オンライン接客・ライブコマース他

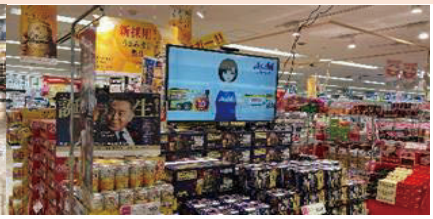

【お問い合わせ】
・株式会社ヒト・コミュニケーションズ
・住所⇒金沢市本町2-15-1　ポルテ金沢12F
・電話⇒076-221-0366
・FAX　⇒076-221-0367
・mail⇒staff-kanazawa@hitocom.com
・URL⇒http://www.hitocom-hd.com/ja/index.html

株式会社ホクハイサービス

私ども株式会社ホクハイサービスは昭和48年に労働大臣の許可を受け、北陸で初めてホテル、レストラン、料亭、旅館にスキルの高いサービススタッフを紹介する会社です。現在は飲食以外の分野にも進出し北陸3県をエリアに活動しております。

厚生労働大臣許可
ホクハイサービス
〈総合人材ビジネス業〉

【事業内容】
・有料職業紹介事業　　17-ユ-010007
・一般労働者派遣事業　派17-01-0072
・業務請負事業
　（北国バンケットサービス、石川県立音楽堂チケットボックス）
・特定技能実習生

【お問い合わせ】
●金沢本社
住所　金沢市尾山町9-10　SAIDAビル１F
電話　076-233-3526
Mail　info@hokuhai.jp
Web　http://hokuhai.jp
担当　斉田　均

●福井営業所
住所　福井市大手2-2-19セプト・エタージュ１F
電話　0776-91-0215
Mail　info20@hokuhai.jp
担当　梶谷　守

弁当の一膳

金沢市を中心に石川県内主要地域のデリバリーが可能です。（加賀市から羽咋市まで）
大切な上客様にも納得いただける弁当から社内会議・研修会にも使える弁当まで全６０種類以上の商品を取り揃えております。

- 金沢の四季　…大切なお客様へ　￥1,200 税込
- 麗（うるわし）…お寿司を堪能　￥1,100 税込
- 能登景色　…笹すしも楽しめる　￥1,080 税込
- ご注文は、同一種類５ヶ以上から承ります
- ご注文締切は、お届け前々日の正午まで
- 配送料・無料（一部有料あり）

【お問い合わせ】
住所　金沢市専光寺町そ８７番地
電話　076-268-5111
Mail　ichizen.matsuda@gmail.com
Web　https://deli-ben.net/
担当　松田洋輔

麗（うるわし）¥1,100

金沢の四季
¥1,200

若菜 ¥760

能登景色 ¥1,080

C'Sケータリングサービス㈱

シーズ ケータリング サービス

展示会/国内学会/国際会議などコンベンションを専門に飲食業務をトータルサポートしております。
自社焙煎豆でのコーヒーサービスをはじめお弁当、パーティケータリング、主催者様控室などへの細かい飲食サービスまでリーズナブルに提供いたします。

【直近の実績】
・2021年１月日本アンドロロジー学会第39回学術大会（金沢商工会議所）お弁当/軽食/ドリンクサービス、控室関係の飲食提供
・2020年２月第26回肝血流動態・機能イメージ研究会（石川県立音楽堂）ドリンクサービス/軽食/弁当提供

【お問い合わせ】
住所　大阪市天王寺区南河堀町3-2
電話　06-6777-8636
Mail　info@cs-catering.co.jp
Web　https://www.cs-premium.com/
担当　松原　伸

コーヒードリンクサービス
自社焙煎の珈琲豆を現場で挽く「挽きたて」のコーヒーを提供します。

㈱芝寿し

昭和33年に創業して以来、金沢の味として北陸のお客様にご愛顧いただいております。
代表商品の「笹寿し」を始め、治部煮や金時草など、金沢らしい内容が盛り込まれたお弁当は、県外のお客様にも大変ご好評いただいております。

＜メニュー＞
- 「松印」　本体価格2,000円
- 「北陸浪漫」　本体価格1,100円
- 「華-はなやか-」　本体価格1,000円
- 「はらぺこさん」　本体価格680円
- 「おにぎり弁当」　本体価格580円

※ご予算に合わせた、オリジナル弁当も承ります。ご相談ください。
＜納品実績＞
2018年3月「日本薬学会第138年会」5,900折
2019年4月「第122回日本小児科学会学術集会」3,900折
2020年2月「第31回日本臨床微生物学会総会・学術集会」1,800折

【お問い合わせ】
住所　金沢市いなほ2丁目4番地
電話　076-240-4580
Mail　info@shibazushi.jp
Web　https://shibazushi.jp
担当　営業部　笠木

芝寿しオンラインショップ

「北陸浪漫」

「松印」

「華-はなやか-」

「おにぎり弁当」

「はらぺこさん」

弁当・ケータリング

惣楽

金沢市で美味しいお弁当をお探しの皆様。
おもてなしの弁当、オードブル、ケータリング等、仕出し、宅配の事なら惣楽にお任せ下さい！
会議弁当・行楽折詰・ロケ弁　等など、何でもお気軽にご相談下さい。

5,000円以上のご注文で金沢市内
10,000円以上のご注文で野々市市・白山市
20,000円以上で能美市・小松まで無料配達いたします。また、ケータリングもございます。
「これはダメかな？」とお思いの事も、
とりあえず！惣楽に、ご相談下さいませ！

株式会社　惣楽（そうらく）
金沢市弥生1丁目2-24
☎：076-259-0830
Fax：076-259-0832
Mail：souraku@vivid.ocn.ne.jp
http://www.kanazawa-souraku.com/

リーズナブルな
お弁当は500円から

一番人気の彩花御膳
シリーズ

金沢のお料理を詰め込んだ
金沢弁当

華やかなパーティーケータリング

パーティーオードブル

中華オードブル

デリバリー珈琲 サンライフ

イベント・学会 その場で淹れたて珈琲をご提供
淹れたて、挽きたてのホットコーヒーをご提供いたします。

豊富な選べるドリンク
有機栽培コーヒー、カフェインレスコーヒー
アイスコーヒー、紅茶(Hot&Ice)、緑茶(Ice)、
100%ジュース(オレンジ、アップル)、
ミネラルウォーター、ペットボトル

石川県ならどこででも設営いたします。
ご予算、お時間、規模などお伝えください。
下記の電話かメールにてお問い合わせください。

【お問い合わせ】
住所　〒926-0012 石川県七尾市万行町2-55-15
電話　0767-52-1211 (080-3042-30
Mail　midorifizz@cotton.ocn.ne.jp
Web　https://bit.ly/31QEAdL
担当　守本 修

サンライフ
ホット一息

菜香樓 新館（さいこうろう） 中国料理・中華弁当

北陸の海鮮、能登牛や能登産豚、加賀野菜など旬の地物の食材をふんだんに使用。金沢ならではの中華をお楽しみください。市内レストラン5店舗。

- 菜香樓特製中華弁当　2,000円
  （海鮮と旬の加賀野菜炒め、能登産豚チャーハンなど）
- かがやきふかひれ弁当　3,000円
  （ふかひれ姿煮込み、牛肉と旬の加賀野菜炒めなど）
- 料理長おすすめ中華弁当　2,500円
  （牛肉と旬の加賀野菜炒め、能登産豚チャーハンなど）
- 菜香樓中華弁当　1,500円

・市内会場は無料配送/お好みやご予算に合せて承ります。

【お問い合わせ】
住所　金沢市駅西新町2-8-15
電話　076-260-3156
Mail　saikohrou@saikohrou.com
Web　http://www.saikohrou.com
担当　多賀

広東名菜・香港飲茶
菜香樓
SAIKOHROU

「特製中華弁当」

「中華弁当」

「かがやきふかひれ弁当」

(株)メープルハウス

県内で飲食店を11店舗運営するメープルハウスが手掛けるケータリングサービス。ご予算・人数・場所とご要望をいただければプランを柔軟にカスタマイズいたします。

・ビュッフェ形式　お一人様3,500円～
（サンドイッチ、鶏肉の香草焼き、季節の加賀野菜　など）
・楓弁当「梅」1,600円「竹」2,000円「松」3,000円
（煮物、焼き魚、ステーキ、フルーツ　など）
・サンドイッチBOX1,200円～
（サンドイッチ、ピクルス　など）

・ビュッフェ形式は30人～お弁当は10個～注文OK。
・金沢市内の会場は、1万円以上で無料配送します。

【お問い合わせ】
住所　金沢市東力町ニ173
電話　0120-004-962（9：00-18：00）
Mail　info2@e-maplehouse.com
Web　https://www.e-maplehouse.com/
担当　吉岡広美

弁当・ケータリング

八幡グループ　(株) 味のやはた

お弁当やお寿司、オードブルなどを多彩にラインナップし、ご会合用やイベント用など、ご予算に応じて承ります。
ご注文内容により無料配送いたします。お気軽にお問い合わせくださいませ。

「デラックスオードブル」5,400円

№077「白波」1,620円

№006「八重」540円

「特上にぎり」7,560円

・ご膳弁当　№077「白波（しらなみ）」1,620円
・すし詰め　№006「八重（やえ）」　540円
・オードブル　「デラックスオードブル」5,400円
・にぎり詰合せ「特上にぎり」7,560円

・上記以外にも多数揃えております。
・先ずはホームページをご覧ください。

※　価格は税込です。

【お問い合わせ】
住所　羽咋市兵庫町 午10
電話　0767-22-0808
Fax　0767-22-7070
Mail　info@yahata-group.com
Web　https://yahata-group.com/
担当　岩城

(協)石川県観光物産館

日本三名園のひとつ「兼六園」そばで、向かいは「県営兼六駐車場」があり、利便性抜群の観光施設です。体験フロアでは「和菓子手作り体験」「金箔貼り体験」をはじめ、全６種類の体験が可能です。
販売フロアでは石川・金沢の有名・老舗の銘菓、佃煮、地酒、伝統工芸品などが一堂に集まり、体験後もお買物をゆっくり楽しめます。

【和菓子手作り体験】＜ 団体様 一度に144名まで体験可 ＞
上生菓子３種類３個を作り、職人からのおみやげ１個と合わせて計４個お持ち帰りいただきます。要予約(TEL・Webにて受付)

【金箔貼り体験】＜ 団体様 60名様会場、30名様会場の2会場有 ＞
銘々皿・小箱・コンパクトミラーなどの材料に５０種類ほどのデザインフィルムから１～２点選び自由にレイアウトして作品を作ります。

【お問い合わせ】
住所　金沢市兼六町2-20
電話　076-222-7788
FAX　076-222-5183
Web　https://kanazawa-kankou.jp
オンラインショップ　https://ajitowaza.raku-uru.jp/

「和菓子手作り体験」
職人の手元を見ながら一緒に作っていくので、誰でも安心して体験をお楽しみいただけます。

☆体験フロアではその他
「砂彫りガラス体験」
「小さな締太鼓作り体験」
「加賀八幡起上り手描き体験」
「お抹茶の自服体験」
ができます！

石川・金沢の有名・老舗店などが約６０店ほど集まっているので、お買物も十分に楽しめます。

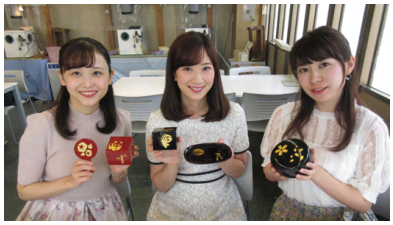

「金箔貼り体験」金箔の繊細さにドキドキします！

(株)今井金箔

金沢の老舗金箔専門店　今井金箔
金沢と言えば金箔。今井金箔は百年以上にわたり伝統を守り、お客様の期待に応え、高品質の金箔を提供できるよう歩み続けています。
1万分の1ミリといわれる金箔を感じるには箔貼り体験がおすすめ！！
また学会等でのオリジナルの記念品も承ります。
お気軽にお問い合わせください。

箔貼り体験
要予約：個人向け、団体向け（20名様まで）
開始時間：10:30～、13:00～、15:00～
所要時間：10分～30分（体験アイテムによります）

【お問い合わせ】
住所　金沢市幸町7-3
電話　076-223-8989
Mail　shop@Kinpaku.co.jp
Web　https://www.kinpaku.co.jp/
担当　松川、浅見

加賀友禅会館

兼六園のすぐそばにある伝統工芸加賀友禅に触れる施設です。加賀友禅の歴史や工程をパネル等で紹介していたり、着物の展示や季節ごとの企画展をご覧いただけます。また、友禅染の体験も楽しめます。

・入館料　大人310円　小人210円
（団体20名以上　50円引き）
・友禅染体験
（型染1650円～、型絵染1980円～、手描染2750円～）
・即売場
（ハンカチ1430円～、小銭入1430円～、ネクタイ7480円～）
・金沢駅からバスにて15分
（兼六園下・金沢城バス停下車　徒歩3分）

【お問い合わせ】
住所　金沢市小将町8-8
電話　076-224-5511
Mail　center@kagayuzen.or.jp
Web　http://www.kagayuzen.or.jp/
担当　中川

1F「展示ホール」

BF「友禅染体験」

㈱金銀箔工芸さくだ

ひがし茶屋街から徒歩3分。創業1919年の老舗金箔屋。金箔コスメをはじめ、様々な金箔製品を販売しております。工房では金箔製造等の作業が見学いただけます。金箔貼り体験では、お子様からご高齢の方まで様々な作品づくりをお楽しみ頂けます。金箔の薄さを実感してみては如何でしょうか。煌びやかな2階ギャラリーと金箔化粧室も必見！

金箔貼り体験　（団体様：50名様まで）
9:00~, 10:30~, 13:00~, 15:00~
所要時間：約60分
料金：800円~
詳細は、ホームページ又はお電話願います。
金箔貼り体験：https://goldleaf-sakuda.jp/trial/

【お問い合わせ】
住所　金沢市東山1-3-27
電話　076-251-6777　　FAX　076-251-6677
Mail　kinpakuya@goldleaf-sakuda.jp
Web　https://www.goldleaf-sakuda.jp

縁付け金箔
「ユネスコ無形文化遺産」登録

金沢ならではの体験
世界に唯一のオリジナルお土産

In Kanazawa House
(株)こはく

観光客向けの文化・観光体験を提供する着地型体験事業の会社です。インバウンド向けに人気の市場ツアー、お座敷遊び、料理教室等5種類の体験を提供。また体験場所の町家は築100年近い大型の町家で展示会、会議、コンサート等でのご利用も可能です。

- 市場ツアー＆料理教室：6,950円/人・2.5時間
- お座敷遊び：22.000円/人・2時間（夕食付き）
- 手毬寿司作り：5,950円/人・1.5時間
- 白山サイクリング：8,900円/人・4.5時間
- 家庭料理体験：5,500円/人・1.5時間

【お問い合わせ】
住所　金沢市芳斉1丁目4-28
電話　080-5708-5610
Mail　info@in-kanazawa.com
Web　https://www.in-kanazawa.com/
担当　山田

市場ツアー＆料理教室

お座敷体験

手毬寿司

白山サイクリング

（株）箔一

日本の金箔生産量の98%以上を占める金沢。
食品・工芸品・化粧品等の金箔をあしらった品は、金沢らしいお土産として最適です。今の時代にあった商品もご用意しております。ご予算やシーンに合わせたご提案をさせて頂きます。お気軽にお問合せ下さい。

【商品一例】

梅雅あぶらとり紙（金箔入）	385円（税込）
金箔ガトーショコラ	1,620円（税込）
金粉 切り廻し 紙筒	1,296円（税込）
金華ゴールド ハンドジェル	1,320円/3,850円（税込）
金箔マスク（各種）	2,860円（税込）

【お問い合わせ】
〒921-8061　石川県金沢市森戸2丁目1-1
TEL:076-240-0891　FAX:076-240-6800
http://www.hakuichi.co.jp/
Mail:sales-kennai@hakuichi.jp
担当：営業部 圏内営業課　田中

梅雅あぶらとり紙
（金箔入・20枚綴り）

金箔ガトーショコラ
3個入

金粉 切り廻し 紙筒
（食用金箔・ふりかけタイプ）

金華ゴールドハンドジェル
（アルコール配合・手指用保湿液）

金箔マスク（各種）

ArtShop月映

【Art Shop月映 安江町gallery】金沢駅から徒歩7分。町家の一角を改築したARTgalleryです。金沢にゆかりのある作家の立体オブジェを中心に展示しています。地元に受け継がれる伝統工芸の技法と、先鋭作家の感性が融合した作品をご覧いただけます。美術館とは違った体験ができます。

【ホテル日航金沢内 CRAFT ＳＨＯＰ】ホテル日航金沢１Fにて、より幅広い工芸品の販売をしています。茶碗や花器をはじめ、染織、漆、ガラス、金属の金沢の思い出にふさわしい作品を取り揃えております。駅前ですので、お気軽にお立ち寄りください。

920-8054 金沢市安江町18-10　Ⓟ 近くのコインパーキング
電話　076-256-5371　mail　artshop@tsukibae.com
Web　https://tsukibae.com/　OPEN10:00~18:00
休業　月末三日および月曜・火曜
※ホテル日航金沢内SHOP　OPEN10：00~14：00/火曜定休

安江町gallery

ホテル日航金沢内SHOP

金沢 うら田

1936年創業の和菓子屋。地産地消を心掛けた食材を使用し、地域のお客様の日々のお茶請けからご贈答まで、和洋にとらわれない菓子作りを行っています。

駅ナカ【おみやげ処】では、金沢の郷土玩具「起き上がりこぼし」の入った箱入りと『**加賀八幡起上もなか金色バージョン**』を限定販売中。

『加賀八幡（かがはちまん） 起上もなか』　日持ち：製造日より15日間　**7入　1,350円**
金沢の縁起物。甘さ控えめの粒餡がたっぷりの当店こだわりの最中。

『愛香菓（あいこうか）』　日持ち：製造日より21日間　**20入　1,836円**
奥ゆかしいシナモンの香り。ほろりと口どける創作和洋菓子

『あいそらしモナカ 八幡さま』　日持ち：製造日より40日間　**1箱　1,782円**
起上の顔を描いた最中種に自家製餡とクリームを詰める手づくり最中

（表示は全て8%税込）

【お問い合わせ】　**1件につき1万円以上のお届けで全国送料無料**
住所　金沢市御影町21-14(月～土 9時～17時、1月1日、2日、日曜 定休)
電話　076-243-1719
Mail　kanazawa@urata-k.co.jp
Web　http://urata-k.co.jp
担当　宮平

直営ショッピングサイト　Instagram

加賀八幡 起上もなか

愛香菓

あいそらしモナカ 八幡さま

泉野店

菓匠まつ井

1926(大正15)年創業、JR金沢駅にほど近い此花町にある**菓匠まつ井**は、金沢が育んできた文化や歴史、その移り変わりを肌で感じながら和菓子作りに精を出してきました。

・**友禅ころも**…淡紅色に染めた味噌あんを羽二重餅で包み金沢箔を添えて加賀友禅の衣を表現しました。
・**宝生の雲**…加賀棒茶餡をはったい粉入りの生地で包み焼き上げ松の実を添えて加賀宝生流の紋様「宝生五雲」を表現しました。
・**友禅流し**…冬の金沢の情緒ある風景の一つ、「友禅流し」を羽二重餅に金箔を添えたお菓子で表現しました。
・**金箔羊羹**…金沢の金箔を贅沢に使用した本練羊羹です。

・上記以外にも多数の商品があります。
・会議、セミナーのお茶菓子、参加者へのお土産も承ります。

【お問い合わせ】
住所　金沢市此花町9-16
電話　076-221-1971　　FAX　076-221-0533
Mail　info@wagashi-matsui.co.jp
Web　菓匠まつ井　検索　　担当　松井

友禅ころも 1個
231円

宝生の雲 1個
162円

友禅流し 1個
173円

友禅ころも 4個入
918円

金箔羊羹 6個入
2,862円

北陸三県のＪＲ主要駅にて店舗を構えております。
観光のお客様だけでなく、地元の皆様にも喜んでいただけるような品揃えとオリジナル商品の開発、時季に合ったフェアの開催など、いつ来ても、何度来ても楽しめるお店作りをしております。
皆様のご来店を心よりお待ちしております。

【営業駅のご案内】
福井エリア：敦賀・武生・鯖江・福井（コンビニエンスストア）
　　福井・芦原温泉（お土産）
石川エリア：小松・松任・金沢・七尾（コンビニエンスストア）
　　加賀温泉・金沢（お土産）
富山エリア：富山・糸魚川（コンビニエンスストア）
　　新高岡・富山・黒部宇奈月温泉（お土産）

【お問い合わせ】
本社／㈱ジェイアールサービスネット金沢
住所　金沢市日吉町７番地４
電話　076-262-8311
Web　https://www.ekinaka-hokuriku.jp

柴舟小出

1917年(大正6年)創業の金沢の和菓子店。
生姜蜜がピリッときいた小判型せんべい・金沢銘菓『柴舟』をはじめ、加賀白山の黒百合とその昔生息していたと言われる雷鳥を意匠とし、マーガリンをふんだんに使用した『三作せんべい』、ほんのりとした甘さを醸し出す三種の蒸しカステラ『山野草』などを取り揃えております。金沢のお土産としても最適です。

【商品一例】

①柴舟
12枚竹籠入　730円(税込　788円)　賞味期限／製造日より100日

②三作せんべい
36枚化粧箱入　1,550円(税込　1,674円)　賞味期限／製造日より60日

③山野草
12個化粧箱入　2,200円(税込　2,376円)　賞味期限／製造日より15日

※夏季は製造いたしておりません。

上記以外にも多数商品を取り揃えております。お気軽にお問合せ下さい。

【お問い合わせ】
〒921-8548　金沢市横川7丁目2-4　本社・横川店
TEL　076-241-3548
FAX　076-244-5248
URL　https://www.shibafunekoide.co.jp/
担当　番田

柴舟小出

お酒を楽しむ

ひがしやま酒楽

３６０種類の石川土産と
１２０酒類の地酒飲比べ

・飲んで楽しい、買って嬉しい**石川地酒専門銘店**「ひがしやま酒楽」です①。
・当店取扱いの日本酒、焼酎、ビール、ワイン、梅酒、リキュール、ソフトドリンク、おつまみ、珍味、金箔酒器などは**全て石川県産**です②。
・石川地酒専門銘店ならではの当店でしか扱っていない人気抜群の**限定地酒**をはじめ、**季節限定**や**数量限定**のお酒も多数取り揃えております③。
・店内ほぼ全てのお酒を**立ち飲み**することができ、２階の**お座敷**では疲れた足を休めながら、ゆっくりとお飲み頂く事も出来ます④⑤。
・立ち飲みは年間を通じて１２０種類以上からお選びいただけ、**お得な３種セット**もございますので、いつ来ても何度来ても飽きることがありません⑥。
・店舗スタッフが石川県を代表する**最高のおもてなし**で皆様をお待ち申し上げます。
・**会合やセミナー後の懇親会で、石川地酒試飲コーナーの設営も承ります⑦。**

住所：金沢市東山1-25-5
電話：076-233-1738（本社：酒の井なみ屋）
担当：井波　　営業日時：ＨＰにてご確認下さい
Mail：syuraku@inamiya.ne.jp
Web　：https://higashiyama-syuraku.com/
（ひがしやま酒楽で検索）

日の出屋製菓産業(株) ささら屋 金沢百番街あんと店

金沢駅構内にあり、利便性抜群の米菓専門店です。大正13年創業。富山米100%、国産の素材、昔ながらの製法を大切に米菓を作り続けています。

えび恋し…金沢港水揚げ甘えびの豊かな風味と富山米の香りが広がるうす焼きせんべい
しろえび撰…定番品に比べ２倍以上しろえびを使ったプレミアムなしろえびせんべい
金箔せんべい…せんべいにキラキラと輝く純金箔をのせた金沢らしいせんべい

上記以外にも多数の商品を取り揃えております。是非ご利用ください。

【お問い合わせ】
住所　金沢市木ノ新保町1-1　金沢百番街あんと内
電話　076-260-3755
Mail
Web　https://www.sasaraya-kakibei.com/
担当

えび恋し

しろえび撰

金箔せんべい

石川・北陸の空の玄関口として、皆様のご利用を心よりお待ちしております。

・小松空港総合売店では、金沢をはじめ、石川県内を代表する銘菓、地酒、麩、佃煮、珍味、九谷焼、漆器などの工芸品を取り揃えております。

・飛行機以外のお客様もお待ちしております。
（空港駐車場　1時間まで無料、1日 400円～ご利用いただけます。）

【お問い合わせ】
住所　923-0993　石川県小松市浮柳町ヨ50番地先
電話　0761-23-6122
Mail　info@komatsu-airport.jp
Web　https://komatsu-airport.jp/hatb_corp/

2階総合売店

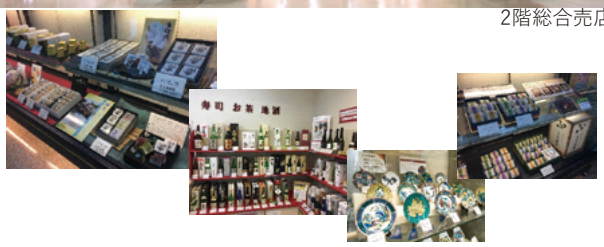

(有)水本製菓

創業以来、地域の皆様にご愛顧をいただいております。普段使いのお菓子を販売しているほか、
ご要望に応じて、お茶会用のお菓子もお作りしております。

四季の松風
古きより茶人は、茶の湯の釜がたぎる音に
松の彩りをわたる風を聴く
水本の松風は厳選された原料に
霊峰白山ぐるみや松の実を含んで
やわらかく焼き上げた上品なお茶請け菓子です

【お問い合わせ】
住所　金沢市暁町14-3
電話　076-261-6646
FAX　076-261-6246
営業時間［平日・土曜日］ 8:00 - 19:00
［日曜・祝日］ 8:00 - 17:00
定休日　月曜日

四季の松風　　1個130円

浅田屋グループ
（ステーキ六角堂・かなざわ石亭・松魚亭）

金沢のうまいもん処【地元が愛す金沢の味】

【お問い合わせ】

■六角堂
ＴＥＬ　076-252-5115
住　所　金沢市観音町3-4-42

■松魚亭
ＴＥＬ　050-3155-1010
住　所　金沢市観音町3-4-45

■かなざわ石亭
ＴＥＬ　050-3647-0322
住　所　金沢市広坂1-9-23

【ステーキ六角堂】

目前で焼き上げる
金沢屈指の鉄板焼きの名店

【活魚海鮮 松魚亭】

日本海の活きのよさを
高台の絶景とともに味わう

【料亭 かなざわ石亭】

金沢の風情を感じられる
町家作りの料亭

料亭旅館　金城樓

　東茶屋街より徒歩5分。
金沢らしい和室のお部屋で召し上がって頂く加賀会席料理。
(会食対応の大きなお部屋は3室となります。下記参照)
　明治23年創業の当店で代々受け継がれるお料理、おもてなしを是非ご体感下さいませ。
　皆様の御席に金沢芸妓を呼び、お座敷遊びも体験して頂く事も可能です。詳細は下記連絡先までお尋ね下さい。
なお、コロナ感染症対策として定員数を半分とし、アクリル板設置を推奨しております。詳細はお問い合わせ下さい。

正面玄関

平成の間

リモート
対応可能
鳳凰の間

丹頂の間

加賀伝承料理　陽落部

＜新型コロナ感染症対策時の定員数＞
大広間・2階　丹頂の間　110.5畳　定員48名(最大定員96名)
中広間・2階　末広の間　40畳　定員20名(最大定員40名)
オンライン対応可能2室・1階　松の間30畳・鳳凰の間15畳
バンケットホール
　・地下1階　平成の間（370㎡）会議・食事両方利用可能
会議利用　スクール形式66名（最大定員132名）・食事利用　定員60名（最大定員120名）

【お問い合わせ】
住所　金沢市橋場町2番23号
電話　076-221-8188
Mail　k-yagyu@kinjohro.co.jp
Web　http://www.kinjohro.co.jp
担当　柳生

金沢迎賓館 金茶寮　本店

加賀懐石料理の店として昭和８年に創業しました。犀川を望む斜面に建つ趣きの異なる４棟の離れを貸切で、緑豊かな庭園を愛でながらお食事をお楽しみいただきます。

緑の樹々が聳え滝の水音が響く、約千坪の庭園に点在する離れの客室を貸切でご利用いただきます。

離れ客室（コロナウィルス感染防止のため通常時の半分に設定しております）
　御亭（おちん）定員４名→２名
　梅の間（うめのま）定員４名→２名　※宿泊可
　富貴の間（ふきのま）定員１４名→８名
　長生閣（ちょうせいかく）定員２０名→１０名
本館天望の間（てんぼうのま）２０名～最大４８名→最大２４名
無料駐車場10台

本店
住所　金沢市寺町１丁目８番５０号
電話　076(243)2121
Mail　info@kincharyou.co.jp
Web　http://kincharyou.co.jp
3日前正午までにご予約ください（完全予約制）

懐石料理の一例

正面玄関

富貴の間

御亭

鮨　みつ川

ひがし茶屋街の町屋にある茶室のような空間で、毎朝近江町市場から北陸の魚介を中心として仕入れた旬のネタを使ったおつまみ、お寿司を提供しております。

・全８席（カウンター）
・ランチタイム(12:00～14:00)
　おまかせ 16,500円　　にぎり 8,800円
　ディナータイム(17:30～22:00)
　おまかせ 19,800円
・11月7日より12月31日まで季節メニューが追加
・水曜定休

【お問い合わせ】
住所　金沢市東山1-16-2
電話　076-253-5005
Web　http://sushi-mitsukawa.jp

つ　ば　甚

金沢で最も古い料亭
つば甚の創業は1752年(宝暦2年)。元々は前田家に仕える鍔(つば)職人だったことが店名の由来。
この地で２７０年、変わらず続くおもてなしの心を五感でお楽しみ下さいませ。

・全席完全個室
　　（広間1室200名様、小部屋9室2～30名様）
・御昼食　11:00～14:00、20,000円(税込)
・御夕食　17:00～21:00、27,500円(税込)
・各種会議もご利用頂けます
・金沢駅より車で15分

【お問い合わせ】
住所　金沢市寺町5-1-8
電話　076-241-2181
Mail　info@tsubajin.co.jp
Web　https://tsubajin.co.jp
担当　扇谷（おおぎや）

日本料理 銭屋

犀川の近くにある閑静な路地に佇む日本料理店です。四季の恵みを最上の状態で味わっていただきたいため完全予約制でお客様一組ごとに献立をたてご提供しております。

・席／カウンター7席、個室５室
・入店時間／17：30～18：30
・休／日曜日不定休
・予算／カウンター　30,000円～　（サービス料･消費税別途）
　　個室　20,000円～　（室料･サービス料･消費税別途）
・各種カード利用可
・金沢駅から車で10分
・HPより3日前まで要予約

【お問い合わせ】
住所　金沢市片町2－29－7
電話　076-233-3331
Mail　info@zeniya.co.jp
Web　https://zeniya.co.jp/

ラウンジジョアン

金沢一の繁華街、片町に120年前に建立された医療器具を納入し展示する“蔵”を改築した店舗。石川県の県木あて(能登ヒバ)で、無節に近い状態で今も生き生きとその姿を誇示し、能登ヒバは抗菌作用に優れ、壁も悪い空気を吸う珪藻土で癒しの空間を提供しています。

・1階(カウンター9席)
・2階(団体様15名まで、1日1組限定)
・予算7000円～
・現金払い、各種カードＯＫ
・10人以上の団体様は3日前までに要予約
・営業　19:00～24:00
・日曜、祝日定休（団体の場合は要相談）

【お問い合わせ】
住所　金沢市片町１－７－８
電話　076-231-2367
担当　行田

わいんばーる　にし数登美

金沢三茶屋街の一つ、西茶屋街にお店はあり趣のある独特の外観は、まるで藩政時代にタイムスリップしたかのようです。古いお茶屋を改装した店内は、情緒あふれる風情があり、ワイン各種お酒とおつまみをお楽しみいただけます。

価格	グラスワイン800円～
座席	カウンター8席、3部屋（4・6・8名）
営業時間	19:00～23:00
休日	日曜日・祝日

金沢駅からバス約15分「広小路」バス停下車、徒歩すぐ

住所	金沢市野町2丁目26-3
電話	076-280-1103
Web	https://www.winebar-kazutomi.com/

わいんばーる　にし数登美　（店内）

店舗外観　　わいんばーる　にし数登美（右）

中村酒造（株）

文政年間創業の老舗酒蔵。
『地酒』を極めようと地元産原料を使用した
酒造りにこだわっています。
また弊社のお酒は全国新酒鑑評会等において
毎年高く評価されています。

- 日榮歳盛 大吟醸　720ml　5,000円（税別）
- 日榮 純米大吟醸　720ml　2,500円（税別）
- 金澤中村屋 純米吟醸　720ml　1,500円（税別）
- 有機純米酒ＡＫＩＲＡ　720ml　2,150円（税別）
- 他にも多数の銘柄があります。
- 懇親会へのお届け、参加者へのおみやげに
  是非ご利用ください。

【お問い合わせ】
住所　石川県野々市市清金2-1　中村酒造(株)野々市事業本部
電話　076-248-2435
Mail　nakamuraya@nakamura-shuzou.co.jp
Web　https://nakamura-shuzou.co.jp

日榮歳盛 大吟醸

日榮 純米大吟醸
金澤中村屋 純米吟醸
有機純米酒 ＡＫＩＲＡ

鏡割用の樽もございます

（株）福光屋

1625年創業の金沢で最も長い歴史を持つ酒蔵。銘柄は「加賀鳶」「黒帯」「福正宗」など。すべての日本酒を米と水だけで醸す純米蔵であり、有機酒や熟成酒の他、米発酵技術を応用した化粧品・機能性食品事業も展開しています。

【日本酒】加賀鳶（かがとび）、黒帯、福正宗、瑞秀（みずほ）、初心（はつごころ）、百々登勢（ももとせ）、禱と稔（いのりとみのり）など

【機能性食品】ANP71、VATEN、糀甘酒、発酵ライスミルク など

【化粧品】Amino Rice（アミノリセ）、FRENAVA natural & organic、KOME LAB（コメラボ）

【金沢市内の直営店】
SAKE SHOP 福光屋 金沢店（金沢市石引2丁目8番3号 TEL 076-223-1117）
福光屋 ひがし（金沢市東山1丁目14番9号 TEL 076-251-5205）

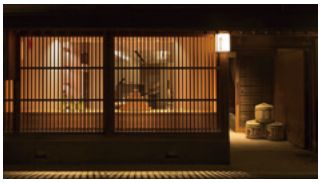

【お問い合わせ】
住所　金沢市石引二丁目八番三号
電話　076-223-1161（代）
Mail　press@fukumitsuya.co.jp
Web　https://www.fukumitsuya.co.jp/
担当　岡本

味百珍かさい

創業昭和26年から続く『味百珍かさい』は地元の豊かな食材に着目し、それらの特徴を巧みに活かし、多彩な食品に仕上げる会社です。

「のどぐろ生姜しぐれ煮」は甘辛く味付けしたそぼろ仕立てで、手軽にのどぐろが楽しめると、北陸新幹線開業以降、大きく評判を呼んでいます。ＪＲ金沢駅構内でも販売され、お土産としても喜ばれています。また、同店の「あげ丸天」はごぼう、たこ、季節によっては加賀れんこん、五郎島金時など加賀野菜を包んだ人気商品で15種ほどあります。ごはんやお酒のお供になり、お土産や日常使い、両方に利用できることで好評です。予算に合わせて詰め合わせができます。（オンラインショップあり）

【店舗情報】
■ 兼六屋 ／ 兼六園紺屋坂
■ 近江町店 ／ 近江町市場中通り
■ 本店 ／ 金沢市米泉町8-8
本店電話　076-247-2262

オンラインショップ

〈常温〉
のどぐろ生姜しぐれ煮
75ｇ 648円(税込)

ごり佃煮

〈常温〉
佃煮詰合(4個)
1,944円(税込)

㈱四十萬谷本舗

明治８年（1875年）創業の老舗発酵食品専門店。かぶら寿し・大根寿しをはじめとする地元の文化に根ざした発酵食品を製造販売しています。
冬は「かぶら寿し漬け込み体験教室」、夏は「糀漬け体験教室」にて食文化に触れて頂くこともできます。また、当家に伝わる日本刀の見学と解説を受けることのできるコースもございます。（※体験教室は要予約）

・かぶら寿し漬込み体験　4,400円
・糀漬体験　2,750円
・日本刀体験　5,500円
（着付体験ご希望の場合は追加費用3,000円）

【お問い合わせ】
住所　金沢市弥生１丁目１７－２８
電話　076-241-4173
Mail　shijimaya@kabura.jp
Web　https://www.kabura.jp/
担当　営業企画室　四十万谷（しじまや）

四十萬谷本舗 弥生本店
重要伝統的建造物保存地区にある本店は明治初期に建てられたもの。今でも伝統的な金沢の町家の姿をとどめる。
店内には甘酒等を楽しめるカフェもある。

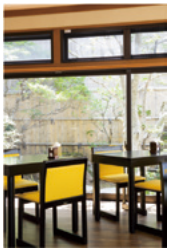

金城かぶら寿し 250g（約２枚）1,728円
塩漬けしたカブの間に熟成鰤を挟み糀で漬けた石川県の冬の味覚。

◀（右）かぶら寿し漬込み体験
（左）日本刀体験

佃食品(株)　佃の佃煮 本店

美しい街なみと情緒が残る街、金沢･下新町に佃の佃煮本店があります。金沢を代表する味｢くるみ煮｣、｢ごり佃煮｣をはじめ、地元の食材を使用した｢能登かき佃煮｣など豊富な品揃えでお待ちしております。食品添加物を一切使用せず、素材そのものの美味しさを大切にしておりますので、安心してお召し上がりいただけます。金沢のお土産に喜ばれています。

営業時間　9：15～18：00
定休日　　なし（元旦～1月2日は休業）
　　※不定期に休業する場合がございます。

【お問い合わせ】
住所　金沢市下新町6番18号
電話　076-262-0003
Mail　tsukuda@tukudani.co.jp
Web　https://www.tukudani.co.jp
担当　店長

能登かき佃煮

極上くるみ煮

極上ごり

ヤマト・糀パーク（㈱ヤマト醤油味噌）

からだ想いのライフスタイル「一汁一菜に一糀」を体感してみませんか？金沢港近く・大野で生まれた、発酵食文化を五感で味わえる体験型醸造所です。

①糀パークツアー＆糀手湯
（発酵食と糀の歴史から活用法までわかるガイド付きパーク内ツアー／玄米甘酒試飲付き／所要時間約30分／無料／10名様以上は要予約※3日前まで）
②発酵食美人食堂®の「発酵食美人ランチ」
（もっちもちの寝かせ玄米と実だくさんのお味噌汁、発酵食品を活かした季節のお菜・1,800円～／要予約／会員制※ご来店時入会可）
③糀蔵ワークショップ
（甘酒づくり、塩糀づくり、みそぼーるづくり、寝かせ玄米炊き方教室など／体験の詳細は下部のQRコードよりお進みください）
④ひしほ蔵
（体験をお持ち帰りできる本社直売所。寿し醤油や木桶みそ、甘酒など販売）

【お問い合わせ】
住所　金沢市大野町4丁目イ170番地
電話　076-268-5289（10:00～17:00受付　水曜日定休）
Mail　hishihogura@yamato-soysauce-miso.co.jp
Web　https://www.yamato-soysauce-miso.co.jp/
担当　ひしほ蔵・スタッフまでお問い合わせ下さい

「金沢港を望む醸造所です」

「醤油ソフトクリーム」は必ず食べておきたい

「発酵食美人ランチ」
※メニューは月により変わります

（株）うつのみや金沢香林坊店

・創業明治１２年
・金沢市内のど真ん中の本屋。香林坊、片町、堅町をつなぐ立地条件が便利。
・店内在庫や書誌検索もできます。
・ワンフロアで書籍・雑誌在庫も豊富にあります。

・書籍・雑誌・検定教科書・洋書・文具・雑貨
・店舗面積：４００坪
書籍・雑誌　３３０坪
文具・雑貨　４０坪
カフェ（café）３０坪（３０席）
・香林坊バス停から　徒歩１分

【お問い合わせ】
住所　金沢市香林坊2-1-1香林坊東急スクエアB1F
電話　076-234-8111　FAX　076-234-8131
Mail　kohrinbo@utsunomiya.co.jp
Web　https://www.utsunomiya.co.jp/
営業時間　10：00～20：00

東急スクエア地下１階全面

金澤文豪カフェあんず併設

㈱金沢丸越百貨店　金沢エムザ

金沢で人気の観光スポット「近江町市場」の向かいに立地する、地下1階・地上9階のデパート。
1階「黒門小路」では、北陸が誇る食と工芸の名産品をお楽しみいただけます。

【営業時間】
4～9階・3階ｶﾄﾚｱｻﾛﾝ　10:00～18:30
地階～3階　10:00～19:00
地階食堂街　11:00～21:00
※営業時間は変更する場合がございます

【駐車場】
エムザ スカイパーキング（620台）、金沢エムザ 地下駐車場（60台）

【特典】
1階「黒門小路」の商品を2,500円(税別)以上お買上げの方に
あぶらとり紙をプレゼント。

【お問い合わせ】
住所　〒920-8583　金沢市武蔵町15-1
電話　076-260-1111（代）
Mail　info@kmza.jp
Web　https://www.kmza.jp
担当　営業企画部

「黒門小路」銘菓コーナー

1階「近江町市場」側　外観

「九谷焼」

(株)アドレス

【テープおこし・報告書作成・翻訳】
国際会議・学会をはじめ、各種の会議やシンポジウム等でクオリティの高い記録を提供しています。
日本語・英語・その他の言語に対応し、サマリーの作成や翻訳・報告書レイアウトの作成も承ります。

創業から25年以上、金沢を制作拠点に全国に展開し、言葉を扱うプロとして、さまざまな専門分野で実績を認められてきました。
特に医学薬学系の専門スタッフもそろえ、近年は学会講演やアドバイザリーボードなども多く手がけています。

【お問い合わせ】
住所　金沢市大額1-342-3／東京office：千代田区六番町6-4
電話　076-298-8585
Mail　info@adrs.co.jp
Web　https://www.adrs.co.jp
担当　松本

テープおこし
講演録・会議録など
読みやすく正確な文書を作成します。
日本語・英語以外も承ります。
各種の専門分野スタッフが対応します。

すっきり字幕
テープおこしから字幕動画の編集まで
ワンストップで最適な成果物をご提供します。

日本メディカル議事録サービス（JMMS）
医薬系のアドバイザリーや学会大会での実績を積み続けてきたことから、業務プロットを**社内ブランド**として立ち上げました。
ユーザーは国内外製薬メーカーから大学の医学部、国立の研究機関などにわたります。

株式会社 バルデザイングループ

トータルコミュニケーションに係わるグラフィックデザイン及び広告宣伝プランを中心に活動しています。
また、イベントやファッションショーの企画・演出などでも活動しています。お気軽にお問い合わせください。

宣伝 グラフィックデザイン関係
トータルデザイン及び企画CI・VI計画 マーケティングプラン 新聞広告、印刷物 TVCM、POP 等

装飾関係
インテリアデザイン及び設計・企画、店舗に類するもの、コミュニティー施設、空間演出 等

催事関係
企画及び実施、博覧会・イベントのプランニング及び実施、ショーの企画・演出、イベントプランニング 等

クラフト商品開発・販売
クラフト品・美術品・デザイン品の販売と企画開発 等
▼
金沢 むさし
金沢エムザ 5F・クラフトA

加盟団体 日本デザイン学会、石川県ビジュアルデザイン協会、いしかわファッション協会、石川県ディスプレイ業協同組合、金沢広告協会

企業情報 創　業　昭和45年（1970年）
従業員　16名　役員4・グラフィック7／ショーイング1／クラフト3／総務1

お問い合わせ
株式会社バルデザイングループ
〒920-1161 石川県金沢市鈴見台3丁目19-25
TEL（076）222-2231　FAX（076）261-0029
HP／https://val-designgroup.com/

実績など HPで公開中!

辻家庭園
～前田家家老旧横山家迎賓館～

各種ご宴会、パーティ、会議、会合など、
大切な集いは「辻家庭園」におまかせください。

金沢市指定有形文化財である庭園を眺めながら、
ここでしか味わうことのできない特別なひとときをお過ごしください。
人数やご予算はもちろんお料理やセレモニーの開催など、
シーンに合わせたサービスをご提案させていただきます。
ぜひご要望をお聞かせくださいませ。

・宴会場
（ダイニング【箔】120名様、ダイニング【犀】40名様）
・個室
（群青の間　4～8名様、松の間　4～10名様）

【お問い合わせ】
住所　〒921-8033
石川県金沢寺町1-8-48
電話　076-201-1124
Mail　r-tkt@novarese.co.jp
Web　http://restaurant.novarese.jp/tkt/
担当　川本

辻家庭園
TSUJIKE-TEIEN
前田家家老旧横山家迎賓館

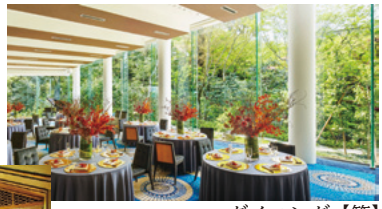
ダイニング【箔】

ダイニング【犀】
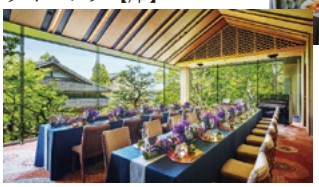

山代温泉観光協会

山代温泉の歴史は、今から１３００年前に遡り温泉情緒あふれる紅柄格子の老舗旅館から、温泉郊外の近代的なホテルまで個性豊かな宿が20軒ほど揃っております。与謝野晶子や泉鏡花、北大路魯山人など、多くの文人に愛された地として知られています。
町の中心地にある「湯の曲輪」、町の共同浴場「総湯」、明治の風情漂う・温泉体験施設「古総湯」はじめ、魯山人寓居跡いろは草庵、九谷焼窯跡展示館。はづちを楽堂などの立ち寄り施設も充実しています。

加盟旅館総数　20旅館　（客室数1,302室）
（宴会場　～400名）（会議室　～400名）
JR加賀温泉駅から車で10分
日帰り入浴施設　総湯、古総湯

【問合せ】
住所　加賀市山代温泉北部3丁目70番地
電話　0761-77-1144
Mail　info@yamashiro-spa.jp

公益財団法人
金沢コンベンション
ビューロー賛助会員のご紹介

※業種は順不同、業種内は五十音順としています。
※掲載を希望する賛助会員を掲載しています。

賛 助 会 員 名 簿

ホール・会議施設	
(公財)石川県音楽文化振興事業団(石川県立音楽堂)	076-232-8111
石川県勤労者福祉文化会館(フレンドパーク石川)	076-234-2421
㈳金沢問屋センター(金沢流通会館)	076-237-8585
宿泊施設	
R&Bホテル金沢駅西口	076-224-8080
㈱あたらしや	076-235-1011
アパホテル〈金沢駅前〉	076-231-8111
㈱アリスト　ホテル　らしく金沢	076-287-0012
INOVA 金沢駅前ホテル Suite	076-223-3133
ヴィアイン金沢	076-222-5489
ANAクラウンプラザホテル金沢	076-224-6111
ANAホリディ・イン金沢スカイ	076-233-2233
㈱ガーデンホテル金沢	076-263-3333
㈱加賀屋	0767-62-1111
金沢国際ホテル	076-296-0111
金沢犀川温泉　川端の湯宿　滝亭	076-229-5151
㈱金沢彩の庭ホテル	076-235-5111
金沢セントラルホテル	076-263-5311
金沢東急ホテル	076-231-2411
㈱金沢ニューグランドホテル	076-233-1311
金沢マンテンホテル	076-265-0100
㈱かなや	076-235-1211
北山貿易㈱ホテルエスノグラフィー金沢	076-222-3711
グランドホテル白山	076-274-0001
KKRホテル金沢	076-264-3261
㈱ケン・金沢ホテルマネジメント　金沢白鳥路　ホテル山楽	076-222-1212
ザ・スクエアホテル金沢	076-221-2611
スーパーホテルPremier金沢駅東口	076-231-9001
大和ハウスリアルティマネジメント㈱	076-224-7755
たがわ龍泉閣	0761-51-2111
東横イン金沢駅東口	076-224-1045
東横イン金沢兼六園香林坊	076-232-1045
ドーミーイン金沢	076-263-9888
㈱中安旅館	076-231-3128
㈱西インターレストハウス(テルメ金沢)	076-269-2211
ハイアット　セントリック金沢	076-256-1234
HATCHi 金沢 by THE SHARE HOTELS	076-256-1100
ビジネスホテルRサイド	076-262-0061
㈱ホテル・アローレ	0761-75-8000
ホテルウィングインターナショナルプレミアム金沢駅前	076-290-7776
ホテルエコノ金沢駅前	076-223-2600
ホテル金沢㈱	076-223-1111
HOTEL金沢　兼六荘	076-232-1239
ホテル・トリフィート金沢	076-210-9010
ホテル日航金沢	076-234-1111
ホテルビスタ金沢	076-260-0007
ホテルマイステイズ金沢キャッスル	076-223-6300
ホテルマイステイズプレミア金沢	076-290-5255
ホテルリソルトリニティ金沢	076-221-9269
三井ガーデンホテル金沢	076-263-5531
山中温泉旅館協同組合	0761-78-0330
㈱湯の出	076-235-1016
料理旅館　金沢茶屋	0120-378-223
旅行代理店	
近畿日本ツーリスト㈱　金沢支店	076-232-0571
㈱JTB　金沢支店	076-264-7077
東武トップツアーズ㈱金沢支店	076-233-0109
㈱日本旅行　金沢支店	076-293-6841
北国観光㈱	076-263-3565
名鉄観光サービス㈱北陸支店	076-231-2126
運輸・交通	
石川近鉄タクシー㈱	0570-08-3265
(一社)石川県タクシー協会	076-254-1348
(一社)石川県トラック協会	076-239-2511
石川交通㈱	076-231-4131
沖津運輸㈱	076-283-7711
金沢交通㈱	076-268-3039
金沢個人タクシー㈳	076-291-2551
兼六笠舞タクシー㈱	076-261-2320
JR西日本レンタカー＆リース㈱　金沢支店	076-265-5737
大和タクシー㈱	076-218-4422
立山黒部貫光㈱	076-441-3331
なるわ交通㈱	076-252-2141
西日本旅客鉄道㈱金沢支社	076-254-3011
日本航空　北陸支店	076-233-0011
㈲パワーロケーション	076-259-6921
㈱冨士交通	076-252-8111
㈱冨士タクシー	076-237-1020
㈲プロタクシー	076-251-8000
平和タクシー㈱	076-247-4141
北陸貨物運輸㈱	076-247-5100

北陸鉄道㈱	076-237-8111
北交タクシー㈱	076-291-8222
㈱丸一観光	076-266-1401
ヤマト運輸㈱　金沢主管支店	076-249-7479
P　C　O	
㈱オトムラ	076-268-3737
㈱金沢舞台	076-266-0246
㈱ケィ・シィ・エス	076-262-2611
㈱コングレ	06-6229-2551
㈱コンベンションリンケージ	076-222-7571
㈱サウンド・ソニック	076-291-7777
㈱JBE	03-6718-4952
㈲ゼスト	076-240-1760
㈱都市環境マネジメント研究所	076-224-2245
㈱ネクステージ	076-216-7000
㈱北陸共立	076-268-8680
広　告　代　理　店	
㈱一創	076-263-7641
㈱ティーツゥーブレーンズ北陸	076-256-1161
㈱トイント	050-3716-1515
㈱日本エージェンシー	076-269-8111
㈱北陸博報堂	076-222-5121
㈱ヨシタデザインプランニング	076-232-5442
看板・装飾・設営	
㈱金正商事	076-255-3442
㈱シ・ピ・エル	076-275-8111
㈱正花園	076-231-1187
㈱大宣看板	076-252-3817
ナカダ㈱	076-237-5055
㈱日装設営センター	076-232-3366
㈱ホクスイ	076-291-2725
ヨシダ宣伝㈱	076-221-3231
印　刷　・　出　版	
アーテックス㈱	076-261-5175
㈱WIMウィム	076-213-5361
㈱栄光プリント	076-251-3076
㈱金沢シール	076-275-6122
㈱刊広社	076-232-3355
㈱キャスト西野	076-222-2839
㈱共栄	076-292-2236
㈱小林太一印刷所	076-238-5454
㈱大和印刷社	076-243-3511
高桑美術印刷㈱	076-277-3188
田中昭文堂印刷㈱	076-269-7788
㈱谷印刷	076-242-7267
能登印刷㈱	076-274-0084
㈱橋本確文堂	076-242-6121
㈱プリプレス・センター大阪支社	06-6327-6717
朋友印刷㈱	076-294-3660
前田印刷㈱	076-274-2225
㈱山越	076-257-9101
㈱山田写真製版所	076-237-3911
ヨシダ印刷㈱	076-241-2141
報　道　・　放　送	
㈱テレビ金沢	076-240-3344
北陸中日新聞営業局広告部	076-233-4640
北陸放送㈱	076-262-8111
㈱北國新聞社	076-263-2111
バンケット・人材派遣	
㈱アドバンス社	076-226-8700
L.F.I㈱／Logic／Feeling Institute	076-249-8911

㈱ヒト・コミュニケーションズ金沢営業所	076-221-0366
㈱ホクハイサービス	076-233-3526
弁当・ケータリング	
㈱一膳	076-268-5111
㈱大友楼	076-221-1758
㈱All Dash Restaurant Systems	076-254-0537
釜焼きおにぎり　みつや	076-205-7827
C'Sケータリングサービス㈱	06-6777-8636
㈱芝寿し	076-240-4567
㈱惣楽	076-259-0830
デリバリーコーヒーサービス　サンライフ	0767-52-1211
豊中物産㈱	076-265-8668
㈱メープルハウス	076-291-4213
㈱八幡	0767-22-0808
文化・観光施設	
㈳石川県観光物産館	076-222-7788
大樋長左衛門窯・大樋美術館	076-221-2397
(宗)尾山神社	076-231-7210
加賀本多博物館	076-261-0500
(宗)正久山　妙立寺	076-241-0888
成巽閣	076-221-0580
天徳院	076-231-4484
武家屋敷跡野村家	076-221-3553
伝統工芸・伝統芸能	
㈱石田漆器店	076-261-2364
㈱今井金箔	076-221-1990
エヌ・ケー・ジャパン	076-239-0526
加賀染振興協会	076-224-5511
カタニ産業㈱	076-263-6111
木倉や	076-231-5377
㈱金銀箔工芸さくだ(金箔屋さくだ)	076-251-6777
九谷光仙窯	076-241-0902
㈱こはく	090-8218-7335
中むら	076-252-1654
㈱能作	076-263-8121
㈱箔一	076-240-0891
㈱花岡(加賀友禅の店　ゑり華／加賀お国染ミュージアム)	076-261-9188
土　産	
ArtShop 月映	076-256-5371
(一社)石川県物産協会	076-222-8211
㈱浦田甘陽堂	076-243-1719
㈱加賀麩不室屋	076-239-4000
㈱菓匠高木屋	076-231-2201
㈱菓匠まつ井	076-221-1971
金沢城兼六園商店会	076-231-0474
㈱寄観亭	076-221-0696
㈱幸栄堂	0761-76-1616
㈱ジェイアールサービスネット金沢	076-262-8311
㈱柴舟小出	076-241-3548
中島めんや	076-232-1818
ひがしやま酒楽	076-251-1139
日の出屋製菓産業㈱	0763-52-3011
北陸エアターミナルビル㈱〔小松空港〕	0761-23-6122
㈲水本製菓	076-261-6646
㈱森八	076-262-6251
㈱落雁諸江屋	076-241-2854
飲　食　店	
㈱アートフード	076-237-0652
㈱浅田屋	076-255-6800
㈱あまつぼ	076-221-8491
居酒屋割烹　田村　㈲田村物産	076-222-0517

石川県飲食業生活衛生同業組合KKK第1･第2支部	076-261-0377
石川県鮨商生活衛生同業組合金沢支部	076-262-8610
㈱エイトリンク	076-223-7680
カサ･デ･リブ･カナザワ	076-222-0415
元祖　金沢炉端　あっぱれ	076-256-0182
魚半	076-222-2288
㈱金城楼	076-221-8188
㈱金茶寮	076-243-2121
㈱見城亭	076-222-1600
寿観光㈱	076-263-3181
五郎八	076-222-5680
さいがわ	076-263-3150
蛇之目寿司本店	076-231-0093
合同会社　鮨みつ川	076-253-5005
㈱スターボイス	076-223-6116
㈲スローライフ　ワインバー葡萄酒街道	076-260-6900
㈱せせらぎ通り髙﨑	076-231-0116
㈱千取	076-221-5057
㈲大名茶家	076-231-5121
㈱玉寿司	076-221-2644
㈱つば甚	076-241-2181
㈱TBI JAPAN	03-3226-4821
戸田観光㈱ペッシュ倫敦屋	076-232-2671
日本料理　銭屋	076-233-3331
㈱ハチバン	076-292-0888
ビストロ金沢　とどろき亭	076-252-5755
㈱ぴるぜん	076-221-0688
㈲宝生寿し	076-267-0323
ラウンジジョアン	076-231-2367
㈱リエコーポレーション	076-245-4553
わいんばーるにし数登美	076-280-1103
飲料製造・販売	
㈱あづま酒店	076-231-3387
中村酒造㈱	076-261-8251
㈱福光屋	076-223-1161
㈱米沢茶店	076-252-1876
食品製造・販売	
味百珍かさい	076-247-2262
大畑食品㈱	076-268-7711
金沢製粉㈱	076-241-3141
金澤やまぎし養蜂場㈱	076-229-0088
四十萬谷本舗㈱	076-241-4173
㈱十字屋	076-258-1470
㈱俵屋	076-252-2079
佃食品㈱	076-258-5545
直源醤油㈱	076-268-1113
㈱麩中	076-268-3822
㈱ホクチン	076-237-6000
ヤマト･糀パーク(㈱ヤマト醤油味噌)	076-268-5289
その他製造・販売	
アムズ㈱	076-241-6181
加賀木材㈱	076-238-4131
㈱久世ベローズ工業所	076-289-4740
澁谷工業㈱	076-262-1201
㈱大日製作所	076-248-1161
津田駒工業㈱	076-242-1110
中村留精密工業㈱	076-273-1111
㈱別川製作所	076-277-6700
ホクショー㈱	076-275-7711
ホクモウ㈱	076-231-2181
松本機械工業㈱	076-267-3211

㈱ヤギコーポレーション	076-237-1122
商社・卸売	
石川中央魚市㈱	076-223-1382
㈱石川トヨペットカローラ	076-253-0100
イワイ㈱	076-239-3252
川上産業㈱	076-237-7361
㈱キョー･エイ	076-237-7211
㈱白や	076-263-8331
㈱中島商店	076-261-8281
日栄商事㈱	076-237-5241
㈱ホクリョーリード	076-275-8171
丸果石川中央青果㈱	076-264-7158
㈱丸菱	076-237-8811
明祥㈱	076-266-4141
ヤマカ水産㈱	076-261-7654
専門店・百貨店・スーパー	
石川日産自動車販売㈱	076-223-1123
㈱うつのみや	076-259-1000
金沢ターミナル開発㈱	076-260-3700
㈱金沢丸越百貨店	076-260-1111
かなまる酒店	076-231-4802
㈱大和	076-220-1111
㈱ニュー三久	076-232-1051
㈱丸年呉服店	076-231-5733
建設・電気工事	
㈱柿本商会	076-268-2111
北川ヒューテック㈱	076-243-2211
兼六建設㈱	076-249-2211
島屋建設㈱	076-242-5151
清水建設㈱北陸支店	076-220-5550
第一電機工業㈱	076-249-6221
坪田電機㈱	076-257-1511
日本海建設㈱	076-243-3131
㈱ほくつう	076-238-1111
北菱電興㈱	076-269-8512
みづほ工業㈱	076-240-7010
米沢電気工事㈱	076-291-5200
金融・保険・証券・不動産	
沖津商事㈱	076-253-3000
金沢信用金庫	076-262-2111
㈱中屋	076-221-0118
はくさん信用金庫	076-233-1188
㈱北陸銀行	076-423-7111
㈱北国銀行	076-263-1111
電力・燃料・通信	
西日本電信電話㈱北陸支店	076-220-4211
㈱ネスク	076-290-2222
北陸電力㈱石川支店	076-233-8877
松村物産㈱	076-221-6121
ビル管理・警備・清掃・クリーニング	
㈱セーフティ	076-223-7110
日光リネンサプライ㈱	076-242-2121
北陸綜合警備保障㈱	076-269-8686
北陸千代田㈱	076-223-5623
各種サービス	
㈱アール･アイ･エー金沢支社	076-221-0369
㈱アドレス	076-298-8585
㈱金沢環境サービス公社	076-241-3161
㈱五井建築研究所	076-237-8441
㈱国土開発センター	076-247-5080
㈲白坂速記事務所	076-245-7800

㈱バルデザイングループ	076-222-2231
㈱道洋行	076-298-8322
㈱和心	03-5785-0556
そ　の　他　・　各　種　団　体	
(公社)石川県観光連盟	076-201-8110
(一社)石川県産業資源循環協会	076-224-9101
石川県社交料飲生活衛生同業組合	076-263-3181
石川県森林組合連合会	076-237-0121
石川県佃煮調理食品㈳	076-268-3180
石川県ディスプレイ業㈳	076-266-0246
石川県味噌工業㈳	076-254-5220
石川県理容生活衛生同業組合	076-232-2362
石川県旅館ホテル生活衛生同業組合	076-263-5777
近江町市場商店街振興組合	076-231-1462
金沢８ロータリークラブ	076-222-2525

金沢駅西振興協議会	076-263-1157
(一社)金沢港振興協会	076-254-0711
(一社)金沢市観光協会	076-232-5555
金沢市商店街連盟	076-234-7236
金沢市青果食品商業㈳	076-221-0651
金沢市旅館ホテル協同組合	076-221-1147
(公社)金沢青年会議所	076-232-3027
金沢大学生活協同組合	076-231-2855
㈳兼六園観光協会	076-221-6453
日本旅館協会　石川県支部	076-263-5777
㈱ノバレーゼ　辻家庭園	076-201-1124
㈱プロフォーカス	076-259-5470
山代温泉観光協会	0761-77-1144
横安江町商店街振興組合	076-231-2536
ルポゼソリューション㈱	06-6993-0100

2022年7月現在　330件　50音順

賛助会員を募集しています

国際・国内コンベンション（学会、大会、会議）を誘致することは、海外や全国各地から多くの参加者が集い、また参加者の消費性向が高く、その経済的、社会的効果は会場のみならず地域の交通、宿泊、飲食、観光施設など様々な分野で幅広く効果をもたらすため、地域の活性化を期待できる有効なツールです。

金沢コンベンションビューローでは、地域の関係者の皆様方のご理解とご支援を頂きながら、更なる誘致に向けた各種活動を実施していくため、賛助会員を募集しています。ご協力のほどよろしくお願いします。

【年 会 費】

法人会員　10,000円～（1口5,000円、法人は2口以上）

【特　　典】

- コンベンションスケジュール・機関紙を年4回お届け
- 会員向けセミナー開催
- 企業ホームページ紹介
- 開催ポスターを希望者へ送付
- 主催者への優先的紹介

【入会方法】

下記より「入会申込書」をダウンロードの上、郵送または事務所へご持参ください。

https://www.kanazawa-cb.com/12-2member_recruit.html

MICE（マイス）とは、企業等の会議（Meeting）、企業等の行う報奨・研修旅行（Incentive Travel）、国際機関・団体、学会等が行う国際会議（Convention）、展示会・見本市、イベント（Exhibition/Event）の頭文字のことであり、多くの集客交流が見込まれるビジネスイベントなどの総称です。

MICEは、企業・産業活動や研究・学会活動等と関連している場合が多いため、一般的な観光とは性格を異にする部分が多いものです。このため、観光振興という文脈でのみ捉えるのではなく、MICEについて、「人が集まる」という直接的な効果はもちろん、人の集積や交流から派生する付加価値や大局的な意義についての認識を高める必要があります。

（観光庁HPより）

2022年8月改訂